GUIDE

Restaurants & Hébergements

#LaNormandieImpressionnante

Seine-Maritime
La Normandie impressionnante

Office de Tourisme de
FORGES-LES-EAUX

seine-maritime-tourisme.com

Bienvenue à Forges-les-Eaux !

Welcome to Forges-les-Eaux

Pour se ressourcer lors d'un week-end ou d'un séjour à Forges-les-Eaux, rien de mieux qu'un contact privilégié avec la nature !

Parce que le Pays de Bray est une région particulièrement riche en espaces naturels préservés, notre Office de Tourisme vous propose un grand choix d'activités « au naturel ». Détente, sport, culture, gastronomie, festivités, il y en a pour tous les goûts !

Forges-les-Eaux, Station Verte, est une destination 100% nature pour tous les âges. A la recherche d'idées week-end ou de vos futures vacances, en amoureux, en famille ou en groupe, Forges-les-Eaux répondra à vos attentes.

To recharge your batteries during a weekend or a stay in Forges-les-Eaux, nothing better than privileged contact with nature!

Because the Pays de Bray is a region particularly rich in preserved natural areas, our Tourist Office offers you a large choice of "natural" activities. Relaxation, sport, culture, gastronomy, festivities, there is something for everyone!

Forges-les-Eaux, Station Verte, is a 100% natural destination for all ages. Looking for weekend ideas or your next holidays, as a couple, as a family or in a group, Forges-les-Eaux will meet all of your expectations.

Sommaire

Les restaurants 4

Les gîtes 11

Les chambres d'hôtes 20

Les hôtels 23

Les gîtes de groupe 26

Les autres hébergements 28

Les salles de réceptions 31

Informations 34

LÉGENDE DES PICTOGRAMMES

- Accueil vélo
- Animaux acceptés
- Bienvenue à la ferme
- Ecogîte
- Clévacances
- Famille Plus
- Gîte de France
- Logis de France Cheminées & cocottes
- Meublé de tourisme
- Tourisme et handicap
- WIFI

Les prestations et les tarifs mentionnés dans ce guide sont fournis à titre indicatif et susceptibles d'évoluer. Nous vous invitons à vous renseigner directement auprès de chaque établissement pour obtenir des informations complètes et actualisées.

Conception graphique : P Arnould - Première de couverture et carte : SMA - Crédits photos : Forges-les-Eaux Tourisme, Seine-Maritime Attractivité - C. Leroy, Pixabay, JF. Damois, Lavenu - Imprimeur : IROPA - 76800 Saint-Etienne-du-Rouvray

Restaurants

© La Table de Forges

À FORGES-LES-EAUX (76440)

L'AUBERGE DU BEAU LIEU

2, Route du Montadet - Le Fossé

Restauration française, gastronomique et traditionnelle

Ouvert du jeudi au dimanche midi
Open from thursday to sunday noon

À partir de 19€ en semaine

Tél : 02 35 90 50 36
Web : www.aubergedubeaulieu.com

Non loin de Forges-Les-Eaux, l'Auberge du Beau Lieu vous propose une cuisine pleine de saveurs et authentique dans un cadre normand au coin du feu l'hiver et sur la terrasse aux beaux jours.

Not far from Forges-Les-Eaux, the Auberge du Beau Lieu welcomes you from Thursday to Monday from 12 p.m. to 2 p.m. and from 7 p.m. to 9 p.m. David Delalandre offers you a cuisine full of flavors and authentic in a Norman setting by the fire in winter and on the terrace in fine weather.

L'ENTRACTE - BRASSERIE DE L'HOTEL DE VILLE

57TER, Avenue des Sources

Pizzeria, brasserie

Ouvert toute l'année sauf le jeudi
Open everyday except on thursday

À partir de 19€

Tél : 02 35 90 53 75
Mail : seb-76440@hotmail.fr

En plein coeur de Forges-les-Eaux l'Entracte vous propose un choix de pizzas, grillades et salades dans une ambiance chaleureuse et conviviale.

Downtown Forges-les-Eaux, L'Entracte has a full choice of pizzas, grills and salads in a warm welcoming.

LE BRÉVIÈRE ROCK HOUSE

16, rue Albert Bochet

Brasserie, café

Ouvert du lundi au mercredi de 9h à 15h, jeudi de 8h30 à 21h30, vendredi de 9h à 20h00
Open monday to wednesday from 9am to 3pm, thursday from 8.30am to 9.30pm, friday from 9am to 8pm

À partir de 14.10€

Tél : 09 83 47 02 21
Mail : lebreviererockhouse@gmail.com
Web : lebreviererockhouse.eatbu.com

Avec une déco des années 50, Mélanie et Valérie vous proposent une cuisine traditionnelle et familiale avec des produits frais et des viandes françaises.
Une soirée à thème est organisée chaque mois ainsi qu'une scène ouverte.
Possibilité de privatiser le restaurant pour des anniversaires ou des repas de groupes.

With a decor from the 50s, Mélanie and Valérie offer traditional and family cuisine with fresh products and French meats.Themed evenings are organized each month as well as an open stage.
Possibility of privatizing the restaurant for birthdays or group meals.

LA ROBE ET LE PALAIS

15 rue de Neufchâtel

Restauration traditonnelle

Ouvert toute l'année sauf congés annuels
Open every day except annual vacation

À partir de 23.90€

Tél : 02 35 90 51 22
Mail : contact@hotellapaix.fr
Web : www.hotellapaix.fr

Astrid et William ont élaboré une toute nouvelle carte : une cuisine traditionnelle composée de produits frais et de saison. Les poissons et les coquillages viennent du Tréport situé à 60 kilomètres de Forges-les-Eaux. Les viandes, quant à elles, sont issues de producteurs voisins au restaurant.
Le week-end, le restaurant propose une nouveauté : bar à vin et tapas !

Astrid and William have come up with a brand new menu. Traditional food from fresh and seasonal products.
The fish and shellfish come from Tréport. The meats, meanwhile, come from neighboring producers at the restaurant.

On weekends, the restaurant offers something new: wine bar and tapas!

LE 235

29, Rue de la République

Restauration traditonnelle, nouvelle et créative

Ouvert du mercredi soir au dimanche soir
Open from wednesday night to sunday night

À partir de 14.50€

Tél : 02 35 90 52 67
Mail : le235@orange.fr

Restaurant situé au coeur de Forges-les-Eaux. Le 235 vous présente une cuisine nouvelle et créative, dans un cadre moderne et chaleureux. Deux salles vous accueillent avec deux ambiances différentes et une terrasse à l'étage.
Le week-end le 235 vous propose un service jusqu'à 23h.

Downtown restaurant of Forges-les-Eaux. Le 235 presents a new and creative cuisine in a modern and warm setting. Two rooms welcome you with two different atmospheres and a terrace upstairs. On weekends 235 offers a service until 11 p.m.

SOFHOTEL - BUFFET DE FORGES

57, Rue du Maréchal Leclerc

Restauration traditonnelle

Ouvert 7j7 de 6h30 à 22h30

Open 7/7 from 6.30am to 10.30pm

À partir de 60€

Tél : 02 35 90 44 51
Mail : sofhotel@wanadoo.fr
Web : www.sofhotel.com

Venez découvrir une carte renouvelée chaque jour au Buffet de Forges. Dégustez une cuisine traditionnelle de qualité, élaborée à partir de produits frais et locaux.
Restaurant situé tout près du centre-ville de Forges, proposant un grand choix de menus : régional, végétarien, formules groupes, anniversaires, etc.

Come discover a card renewed every day at the Buffet de Forges. Enjoy traditional, quality food, made from fresh, local produce. Restaurant located close to Forges city center, offering a wide range of menus: regional, vegetarian, groups, birthdays, etc.

LE BISTRO

Domaine de Forges - Avenue des Sources

Restauration traditonnelle

Ouvert du dimanche au jeudi de 12h00 à 23h00
vendredi et samedi de 12h00 à 00h00

Open sunday to thursday from noon to 11pm, friday and saturday from noon to midnight

À partir de 13.50€

Tél : 02 35 89 50 50
Mail : contact@domainedeforges.com
Web : www.domainedeforges.com

Restaurant de qualité, proposant une ambiance conviviale et originale : vous déjeunez ou dînez en plein coeur du casino, entre les machines à sous et les tables de jeux.

Quality restaurant, offering a friendly and original atmosphere: you have lunch or dinner in the heart of the casino, between slot machines and gaming tables.

LA TABLE DE FORGES

Avenue des Sources

Restauration traditonnelle

Ouvert tous les jours de 12h30 à 14h30 et de 19h30 à 22h00

Open everyday from 12.30 to 2.30pm and from 7.30pm to 10pm

À partir de 20€

Tél : 02 35 89 50 55
Mail : latabledeforges@partouche.com
Web : www.domainedeforges.com

Venez découvrir une vue imprenable sur le parc et le lac du Domaine de Forges, dans ce restaurant traditionnel au décor mariant bien-être et raffinement.

Come and discover a breathtaking view of the park and the lake of the Domaine de Forges, in this traditional restaurant with a decor combining well-being and refinement.

A BEAUBEC LA ROSIERE (76440)

LES RACINES DU GOÛT

1315 Route de la Rosière

Grill, Crêperie, Sandwich

Ouvert d'avril à octobre le mardi, jeudi et vendredi de 12h00 à 14h30 et de 18h00 à 22h00.
Mercredi, Samedi et Dimanche de 11h00 à 22h00.

Open april from october : tuesday, thursday and friday from noon to 2.30pm and from 6pm to 10pm. Wednesday, Saturday and Sunday to 11am to 10pm.

À partir de 2€

Bar de plein air proposant une cuisine 100% maison de produits locaux, fermiers et produits sur place
Ambiance champêtre et détente.
Lieu idéal pour les enfants avec une plage et des jeux de plein air.
Au pied de l'Avenue Verte London-Paris entre Forges-les-Eaux et Neufchâtel-en-Bray.

Tél : 06 73 03 99 98
Mail : lesracinesdugout@ecomail.fr
Web : www.facebook.com/lesracinesdugout

Open-air bar offering 100% homemade cuisine made from local, farm and locally produced products. Country atmosphere and relaxation. Ideal place for children with a beach and outdoor games.
At the foot of the Avenue Verte London-Paris between Forges-les-Eaux and Neufchâtel-en-Bray.

À NEUFCHÂTEL-EN-BRAY (76270)

LES TABLES DE LA GARE

29, Rue de la Gare

Restaurant, bar, crêperie, épicerie du terroir

Ouvert du mercredi au dimanche de 10h00 à 18h00 et vendredi et samedi de 18h00 à 22h00

Open wednesday to sunday from 10am to 6pm, friday and saturday from 6pm to 10pm

À partir de 2€

Tél : 02 35 94 83 04
Mail : creperie-delagare@orange.fr
Web : www.tabledelagare.com

Dans l'ancienne gare de Neufchâtel-en-Bray, découvrez la carte savoureuse, proposée par Les Tables de la Gare, issue de produits locaux frais.
Dégustez un bon goûter, un repas en salle ou sur la terasse ensoleillée au calme de l'Avenue Verte.

In the old Neufchâtel-en-Bray train station, discover the tasty menu offered by Les Tables de la Gare, made with fresh local products.
Enjoy a good snack, a meal in the dining room or on the quiet sunny terrace of Avenue Verte.

À SAINT-SAËNS (76680)

L'ENTRE POTES

Château du Vaudichon

Restauration traditionnelle

Ouvert tous les jours du 1er mars au 31 octobre. Du jeudi au dimanche de novembre à février

Open everyday from march 1st to october 31th. Thurday from sunday between november and february

À partir de 14.50€

Tél : 02 35 34 25 24
Mail : golf@golfdesaintsaens.com
Web : www.golf-de-saint-saens.com

Le restaurant du golf du Château de Vaudichon se situe au coeur de la forêt d'Eawy. Il propose à ses visiteurs une cuisine traditionnelle et bistronomique. L'été, la terrasse située face au trou n°18 offre un décor exceptionnel.

At the heart of the forest Eawy, in the middle of his golf, Vaudichon castle welcomes you to his restaurant. The chef will make you travel between land and sea through its traditional cuisine. Come and enjoy the terrace in an exceptional environment, restaurant, tavern or terrace.

LE RELAIS DU BEC FIN

1090, Route de la Cavée

Restauration traditionnelle

Ouvert tous les midis sauf mercredi.
Ouvert vendredi et samedi soir

Open everyday from noon to 2pm except on wednesday. Open friday and saturday night.

À partir de 15€ le midi, 27€ week-end

Tél : 02 35 09 61 30
Mail : lerelaisdubecfin@gmail.com
Web : www.restaurant-sommery.fr

Le Relais du Bec Fin vous accueille avec une cuisine traditionnelle française . L'établissement propose des plats cuisinés maison, de la mise en bouche à la mignardise.

In Sommery, on the road to Paris / Dieppe, they welcome you with traditional French cuisine. They offer home cooked meals, from appetizers to desserts, including bread.

Gîtes

À FORGES-LES-EAUX (76440)

L'ANTRE DE GADAG

8, Avenue des Sources

2 gîtes - 8 personnes

Ouvert toute l'année
Open all year long

À partir de 60€

Tél : 07 89 01 19 26
Mail : gadagforges@gmail.com
Web : antredegadag.com

L'Antre de Gadag, située à Forges-les-Eaux, vous accueille au sein de ses gîtes peuplés de contes et légendes, tout en vous assurant le grand confort d'une maison bourgeoise du XIXème siècle.

L'Antre de Gadag, located in Forges-les-Eaux, welcomes you to its lodgings full of tales and legends, while ensuring the comfort of a bourgeois house from the 19th century.

LE BALCON FLAUBERT

9TER, Avenue des Sources

1 chambre - 4 personnes

Ouvert toute l'année
Open all year long

À partir 110€ pour 2 nuits

Tél : 06 11 31 13 17
Mail : lebalconflaubert76@gmail.com
Web : www.lebalconflaubert.fr

Que vous souhaitiez découvrir un nouvel endroit ou simplement vous reposer, nous avons exactement ce dont vous avez besoin. Le gîte «Le balcon Flaubert» est un joli appartement meublé, tout équipé, qui vous accueille dans un cadre champêtre et verdoyant, voisin direct de l'ancienne maison de Gustave Flaubert.
Il sera pour vous le lieu idéal pour vous ressourcer. De plus, celui-ci se situe à 100 mètres du centre-ville, a à peine 10 minutes à pied du casino et des étangs, lieu touristique de Forges-Les-Eaux.

Whether you want to discover a new place or just want to rest, we have exactly what you need. The cottage «Le balcon Flaubert» is a nice furnished apartment, fully equipped, which welcomes you in a rural and green setting, directly next to the old house of Gustave Flaubert. It will be the ideal place for you to recharge your batteries. In addition, it is located 100 m from the city center, just 10 minutes' walk from the casino and the ponds, the tourist location of Forges-Les-Eaux.

GÎTE DE LA PETITE SOURCE

110, Avenue des Sources

3 chambres - 5 personnes

Ouvert toute l'année
Open all year long

À partir de 300€

Tél : 06 21 56 40 78
Mail : gitedelapetitesource76@orange.fr

Le gîte de la Petite Source vous offre un confort et un petit moment de détente, agréable pour se ressourcer à deux ou à plusieurs, pour s'amuser en famille ou entre amis.Notre gîte, avec une décoration soignée, peut accueillir une famille de à cinq personnes et un bébé. De plus, ce gîte vous offre une petite cour avec un salon de jardin, bains de soleil et barbecue. Vous y trouverez également un nouveau SPA dans une pièce avec une baie vitrée.

The lodging of the Small Source offers you a comfort and a small moment of relaxation, pleasant to relax with two or more, to have fun with family or between friends.

Our cottage, with a neat decoration, can accommodate one to five people and a baby.

GÎTE MARI-LOU

3, Boulevard Nicolas Thiessé

4 chambres - 1 à 6 personnes

Ouvert toute l'année
Open all year long

À partir de 490€/semaine

Tél : 06 43 48 69 33
Mail : michele.peud@orange.fr
Web : gite-marilou.fr

Découvrez le gîte moderne Mari-Lou, situé à quelques minutes à pied du centre-ville de Forges-les-Eaux. Vous pourrez facilement accéder à l'Avenue Verte, au spa, ou encore aux restaurants.

Le gîte Mari-Lou est un point de chute idéal pour partir à la découverte de la Normandie et du Pays de Bray.

The lodging of the Small Source offers you a comfort and a small moment of relaxation, pleasant to relax with two or more, to have fun with family or between friends.

Our cottage, with a neat decoration, can accommodate one to five people and a baby.

MAISON DES SOURCES 2

8, Rue de l'Abbé Ferret

3 chambres - 8 personnes

Ouvert toute l'année
Open all year long

À partir de 209€

Tél : 06 12 82 62 15
Mail : martinecorbut@outlook.fr
Web : www.maisonsdulacetdessources.com

Duplex de 100 m2 avec trois chambres et deux terrasses situé en plein centre-ville de Forges-les-Eaux.
Situé au 2ème et 3ème étages d'une maison du XIXème siècle entièrement rénovée avec un haut niveau de décoration et de confort. Rue calme, courses et restaurants à 5 minutes à pied.
Cet hébergeur propose d'autres établissements.

Duplex of 100 m2 with three bedrooms and two terraces located in the city center of Forges-les-Eaux. Located on the 2nd and 3rd floors of a 19th century house completely renovated with a high level of decoration and comfort. Quiet street, shopping and restaurants within 5 minutes walk. This host offers others cottages.

MAISON DU LAC 2

5, Avenue de la Reine

2 chambres - 8 personnes

Ouvert toute l'année
Open all year long

À partir de 190€

Tél : 06 12 82 62 15
Mail : martinecorbut@outlook.fr
Web : www.maisonsdulacetdessources.com

La Maison du Lac 2 est une charmante location située à Forges-les-Eaux, qui offre aux locataires une vue panoramique exceptionnelle, ainsi qu'une terrasse surélevée, une terrasse couverte, et un jardin de 1400 m² surplombant le lac de l'Epinay.
Cet hébergeur propose d'autres établissements.

La Maison du Lac 2 is a charming rental located in Forges-les-Eaux, which offers tenants an exceptional panoramic view, as well as a raised terrace, a covered terrace, and a 1400 m² garden overlooking Lake Epinay . This host offers others cottages.

LA VILLA DE L'ÉTOILE

3, Rue Jacques Hebertot

4 chambres - 10 à 12 personnes

Ouvert toute l'année
Open all year long

À partir de 555€/ week-end

Tél : 06 73 30 98 98
Mail : contact@etoiledeforges.fr
Web : www.etoiledeforges.fr

Passez un week-end agréable le temps dans une villa du XIXème siècle à deux pas du Casino.
Sa décoration moderne et son confort vous offriront un moment de détente garanti !
Cet hébergeur propose d'autres établissements.

Spend a pleasant weekend time in a 19th century villa a stone's throw from the casino. Its modern decoration and comfort will offer you a guaranteed moment of relaxation! This host offers others cottages.

GÎTE DU GRAND HÊTRE

9, Rue de la République

2 chambres - 4 personnes

Ouvert toute l'année
Open all year long

À partir de 190€

Tél : 06 01 64 95 67
Mail : gontranboyard@orange.fr
Web : www.legitedugrandhetre.fr

Le gîte du Grand Hêtre est une demeure indépendante au calme dans un joli parc. Situé en centre-ville, bénéficiez d'un cadre privilégié avec vue sur la campagne.

A quelques pas de l'Avenue Verte, des lacs, de la forêt, du casino, du SPA, ce gîte est idéalement situé.

Discover the magnificent Grand Hêtre gîte, located in Forges-les-Eaux. The gîte du Grand Hêtre is a quiet independent residence in a pretty park. Located in the city center, enjoy a privileged setting with a view of the countryside. A few steps from the Avenue Verte, the lakes, the forest, the casino, the SPA, this cottage is ideally located.

MAISON DES 2 CHÊNES

1, Rue de la Grande Mademoiselle

3 chambres - 6 personnes

Ouvert toute l'année
Open all year long

À partir de 150€ pour 2 nuits

Tél : 07 72 43 50 26
Mail : david.bqe@gmail.com

Une jolie maison avec terrasse et jardin dans quartier calme.
Équipements pour enfants de tous âges, wifi, vélos, jeux d'intérieurs et jeux d'extérieurs.
Le ménage, les draps et les serviettes sont compris.

House with terrace and garden in a quiet area.
Facilities for children of all ages, wifi, bikes, indoor and outdoor games. Cleaning, sheets and towels are included.

À BEAUBEC-LA-ROSIÈRE (76440)

DU COQ À L'ÂNE

1974, rue de la Côte de Bastringue

2 chambres - 5 personnes

Ouvert toute l'année
Open all year long

À partir de 180€ pour 2 nuits

Tél : 02 35 09 17 91 - 06 51 09 41 01
Mail : stebbal@orange.fr
Web : www.lecoqalane.fr

En plein coeur de la Normandie, découvrez le très joli gîte du Côq à l'Âne, disposant de 2 chambres pour une capacité d'accueil de 5 personnes au total.

Le gîte est situé dans un écrin de nature au calme, et comprend une cuisine équipée, des accès adaptés aux personnes à mobilité réduite, ainsi que deux salles de bains.

In the heart of Normandy, discover the very nice cottage Côq à l'Âne, with 2 bedrooms for a total capacity of 5 people.
The cottage is located in a quiet natural setting, and includes an equipped kitchen, wheelchair access and two bathrooms.

À BOUELLES (76270)

GÎTES DE BOUELLES

326, Route de Nesle-Hodeng

2 chambres - 5 personnes + 1 bébé

Ouvert toute l'année
Open all year long

À partir de 180€/week-end
et 420€/semaine

Tél : 02 32 97 09 62
Mail : clementsy@wanadoo.fr

Venez séjourner dans une maison agréable à quelques kilomètres de Neufchâtel-en-Bray. Le Gîte de Bouelles est la demeure idéale qui peut accueillir jusqu'à 5 personnes.

Come stay in a pleasant house a few kilometers from Neufchâtel-en-Bray. The Gîte de Bouelles is the ideal home that can accommodate up to 5 people.

GÎTES DE BOUELLES

328, Route de Nesle-Hodeng

4 chambres - 8 personnes + 1 bébé

Ouvert toute l'année
Open all year long

À partir de 300€/week-end et 700€ semaine

Tél : 02 32 97 09 62
Mail : clementsy@wanadoo.fr

Venez séjourner dans une maison agréable à quelques kilomètres de Neufchâtel-en-Bray. Le Gîte de Bouelles est la demeure idéale qui peut accueillir jusqu'à 8 personnes.

Come stay in a pleasant house a few kilometers from Neufchâtel-en-Bray. The Gîte de Bouelles is the ideal home that can accommodate up to 8 people.

À LA FERTÉ-SAINT-SAMSON (76440)

GÎTE À LA FERME

18, route du Caudeur

3 chambres - 6 personnes

Ouvert toute l'année
Open all year long

À partir de 70€

Tél : 06 50 72 23 29
Mail : gaec.reconnu.defromerie@wanadoo.fr

Gîte idéal pour se ressourcer en pleine nature, possédant de nombreux équipements intérieurs comme extérieurs : cheminée, lave-linge, lave-vaisselle, garage, barbecue, jardin clos, etc.
Vente sur place de produits de la ferme.

Gîte on the farm (semi-detached house), with on-site sale of farm products.
Ideal for relaxing in the countryside, with many indoor and outdoor facilities: fireplace, washing machine, dishwasher, garage, barbecue, enclosed garden!

LES SOURCES DE L'ANDELLE

Impasse du Brassebout

3 chambres - 6 personnes

Ouvert toute l'année
Open all year long

À partir de 220€

Tél : 06 63 76 77 80
Mail : carpentier.eugenie76@gmail.com

Découvrez un charmant gîte refait à neuf en plein coeur du Pays de Bray, dans une longère indépendante de style normand avec une décoration moderne. Ce gîte est idéalement placé et entouré d'une nature luxiriante au milieu d'un domaine de 10 hectares de prairies bordées de haies.
Vous pourrez vous y reposer à l'ombre d'un chêne multi-centenaire, tout en profitant du calme et du charme de la campagne normande.

Discover a charming renovated cottage in the heart of the Pays de Bray, in an independent Norman style farmhouse with modern decoration. This cottage is ideally placed and surrounded by lush nature in the middle of a 10 hectare field of meadows bordered by hedges.

À LONGMESNIL (76440)

LA SUITE DE L'ÉTOILE

1, rue du Mont au Bec

1 chambre - 2 personnes

Ouvert toute l'année
Open all year long

À partir de 133€

Tél : 06 73 30 98 98
Mail : contact@etoiledeforges.fr
Web : www.etoiledeforges.fr

La suite de l'Etoile, gîte avec SPA privatif balneo et sauna.
Pour un séjour de charme au coeur du Pays de Bray, venez profiter de ce gîte SPA dans un écrin de verdure. Ce gîte moderne et chic est le lieu pour partager des instants romantiques et uniques.

Equipements : grande pièce ouverte, kichenette, table à manger, fauteuil, cheminée (éthanol), TV, douche italienne, balnéo, Sauna, WC, lit 2 personnes 160*200. Chauffage, draps et forfait ménage inclus.

«La Suite de l'Etoile» gîte with private spa Balneo and sauna
For a charming stay in the heart of the Pays de Bray, come and enjoy this SPA cottage in lush greenery.
This modern and chic cottage is the ideal place to share romantic and unique moments.

À RONCHEROLLES-EN-BRAY (76440)

GÎTE LE TILLEUL

609, Route de l'Epinay

3 chambre - 6 personnes

Ouvert toute l'année
Open all year long

À partir de 194€

Tél : 06 71 15 48 84
Mail : claudine.varin@wanadoo.fr

Le gîte Le Tilleul est une maison indépendante en briques entièrement restaurée. D'une capacité de 6 personnes, ce gîte possède une décoration soignée et moderne. Un jardin clos, paysagé et fleuri de 1000 m², idéal pour se détendre loin de la ville.
Vous pourrez également profiter de la terrasse, d'un salon de jardin, de chaises longues, d'une table de ping-pong, ou encore d'un barbecue.

Gîte le tilleul is an independent brick house, fully restored, with tasteful and modern decoration for 6 people. A walled garden, flowery (1000 m²) has everything to seduce.

Terrace, garden furniture, deck chairs, barbecue, ping pong table. Private parking. Sheets provided and beds made up on arrival. Complete baby equipment. Near the Avenue Verte.

SOMMERY (76440)

GÎTE LE PARADIS

22, résidence le paradis

3 chambre - 5 personnes

Ouvert toute l'année
Open all year long

À partir de 420€

Tél : 06 48 32 49 69
Mail : macnat@yahoo.fr

Gîte de 5 personnes situé à sommery au coeur de la Normandie. Vous retrouverez un jardin entièrement clos avec terrasse, balancoire, toboggans et parking. Wifi gratuit et illimité. Tout équipé, un petit cadeau de bienvenu vous sera même offert.

Cottage for 5 people located in Sommery in the heart of Normandy. You will find a fully enclosed garden with terrace, swings, slides and parking. Free and unlimited Wi-Fi. Fully equipped, a welcome gift will even be offered to you.

Maisons d'hôtes

© l'Antre de Gadag

Bed & Breakfast

À FORGES-LES-EAUX (76440)

LA BELLIERE

13, chemin de la belliere

4 chambres - 10 personnes

Ouvert de 1er avril au 30 octobre

Open from april 1st to october 30th

À partir de 70€

Tél : 06 14 31 68 04
Mail : contact@bedandbreakfast-labelliere.com
Web : bedandbreakfast.labelliere.com

Le temps d'un week-end ou plus, venez vous ressourcer dans cette ancienne ferme normande transformée avec passion par William et Marie-Alix. Ces amateurs de brocants ont fait de cette étable un lieu charmant, décoré avec de multiples objets chinés dans la région.

For a weekend or more, come and recharge your batteries in this old Norman farm transformed with passion by William and Marie-Alix. These flea market enthusiasts have made this barn a charming place, decorated with many objects found in the area.

L'ANTRE DE GADAG

8, Avenue des Sources

3 chambres - 8 personnes

Ouvert toute l'année
Open all year long

À partir de 80€

Tél : 07 89 01 19 26
Mail : gadagforges@gmail.com
Web : antredegadag.com

L'Antre de Gadag, située à Forges-les-Eaux, vous accueille au sein de ses chambres d'hôtes peuplés de contes et légendes, tout en vous assurant le grand confort d'une maison bourgeoise du XIXème siècle.

L'Antre de Gadag, located in Forges-les-Eaux, welcomes you in its guest rooms and lodgings populated by tales and legends while ensuring the comfort of a 19th century bourgeois house.

LES CHAMBRES D'HÔTES DU COLVERT

8, rue Rebours Mutel

5 chambres - 15 personnes

Ouvert toute l'année
Open all year long

À partir de 50€

Tél : 06 73 74 75 13
Mail : chambrecolvert@hotmail.com

L'établissement Le Colvert totalement restauré en Juin 2016, vous propose des chambres disposant toutes d'une TV à écran plat et de salle de bains privative (baignoire ou douche).

Pour plus de confort, linge de toilette fourni sans supplément. Parking vélo à 50m.

Le Colvert, completely renovated in June 2016, offers rooms with a flat-screen TV and a private bathroom (bath or shower). For comfort, towels are supplied free of charge. WIFI connection. Bike parking at 50m.

À BEAUBEC-LA-ROSIÈRE (76440)

DU COQ À L'ÂNE

1974, rue de la Côte de Bastringue

2 chambres - 5 personnes

Ouvert toute l'année
Open all year long

À partir de 50€

Tél : 06 51 09 41 01
Mail : stebbal@orange/fr
Web : www.lecoqalane.fr

Au coeur de la Normandie, le Coq à l'Âne vous accueille dans une ancienne ferme du Pays de Bray rénovée. Découvrez la campagne verdoyante et venez vous ressourcer dans un cadre reposant.Grand jardin équipé de jeux d'enfants. Randonnée en compagnie d'un âne possible.

The farm to another area offers you to stay in a place both typical and unusual: two rooms restored with natural and traditional materials in a setting where the donkey is in the heart of activities: Hiking with donkey, harness hikes, discovery of the donkey for the production of vegetables.

À SOMMERY (76440)

LA FERME DE BRAY

281, chemin de Bray

5 chambres - 15 personnes

Ouvert d'avril à novembre et sur appel téléphonique
Open from april to november.

À partir de 62€

Tél : 02 35 90 57 27
Mail : fermedebray@orange.fr
Web : www.ferme.de.bray.free.fr

La Ferme offre la possibilité d'un hébergement de qualité le tout dans un cadre merveilleux. En effet sont à votre disposition 5 chambres d'hôtes de caractère qui peuvent abriter pour un séjour agréable, une quinzaine de personnes dans un confort douillet.

5 bedrooms perfects to welcome a group of 15 person in a charming house full

Hôtels

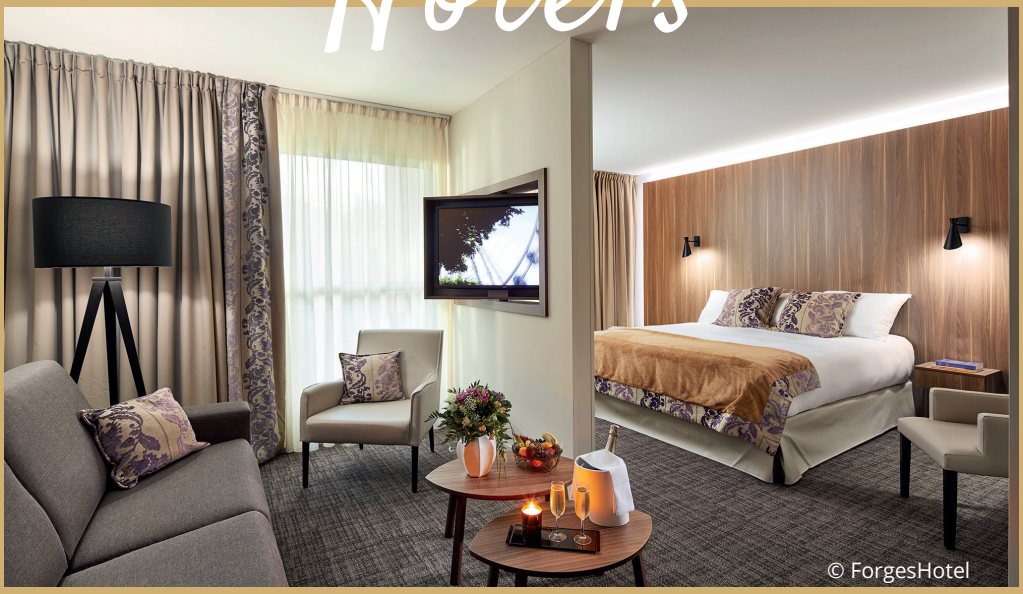
© ForgesHotel

À FORGES-LES-EAUX (76440)

LA ROBE ET LE PALAIS**

15, rue de Neufchâtel
18 chambres
Ouvert toute l'année
Open all year long
À partir de 71€

Tél : 02 35 90 51 22
Mail : contact@hotellapaix.fr
Web : www.hotellapaix.fr

L'hôtel La Paix, renommé la Robe et le Palais, est situé dans le centre-ville de Forges-les-Eaux. Cet hôtel 2 étoiles dispose de 18 chambres agréables et confortables dans un environnement calme avec un jardin, idéal pour un séjour reposant. Un grand parking privé et fermé la nuit pour garer votre véhicule.

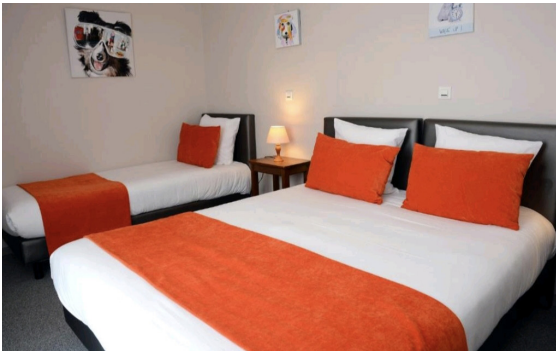

The La Paix hotel is located in the city center of Forges-les-Eaux, close to various shops and services. 2-star hotel has 18 pleasant and comfortable rooms in a quiet environment with a garden, ideal for a relaxing stay. A large private parking lot closed at night to park your vehicle. Close to the lakes, the Bois de l'Epinay or the Avenue Verte, the La Paix hotel offers pension, half-board, business stopover or seminar formulas.

LE CONTINENTAL ***

Avenue des Sources
44 chambres
Ouvert toute l'année
Open all year long

À partir de 67€

Tél : 02 32 89 50 40
Mail : resa-domainedeforges@partouche.com
Web : www.hotel-lecontinental.com

Ce charmant hôtel se situe à l'entrée du Domaine de Forges, près du lac de l'Andelle et du bois de l'Epinay. Cet hôtel 3 étoiles possède une architecture typiquement normande, et dispose de 44 chambres destinées aussi bien aux particuliers qu'aux professionnels.

*At the entrance of Forges-les-eaux near the lake of Andelle and wood of Epinay, the CONTINENTAL *** hotel with typical Norman architecture, offers the charm and comfort of its 44 rooms for stopovers relaxing or business steps. The nearby Casino you will eat there and to discover or live your passion for games and multiple entertainment and why not, to organize a working meeting in a strange but friendly place !*

LE FORGESHÔTEL ****

Avenue des Sources
89 chambres
Ouvert toute l'année
Open all year long

À partir de 112€

Tél : 02 32 89 50 57
Mail : contact-forgeshotel@partouche.com
Web : www.forgeshotel.com

Au coeur du Domaine de Forges, le ForgesHôtel est une véritable maison de campagne à l'ambiance cosy. Situé au sein d'un domaine de 11 hectares, c'est l'endroit idéal pour tous vos séjours, entre amis ou en famille. Hôtel avec piscine et spa.

In the heart of the Domaine de Forges, the ForgesHôtel is a real country house with a cozy atmosphere. Located within an 11 hectare estate, it is the ideal place for all your stays, with friends or family. Hôtel with swimmingpool and spa.

LE SOFHÔTEL LOGIS **

57, rue du Maréchal Leclerc

34 chambres - 80 personnes

Ouvert toute l'année
Open all year long

À partir de 72€

Tél : 02 35 90 01 48
Mail : sofhotel@wanadoo.fr
Web : www.sofhotel.com

Le Sofhôtel Logis est situé à proximité du centre-ville de Forges-les-Eaux. Il propose des formules pensions complètes, demi-pensions ou encore étape affaire.

Chaque chambre de cet hôtel 2 étoiles est pourvue d'une douche ou d'une baignoire, d'un sèche-cheveux et d'une télé écran plat.

The Logis Sofhôtel is located near the city center of Forges-les-Eaux. It offers full board, half board or business stage formulas. Each room at this 2-star hotel has a shower or bathtub, a hairdryer and a flat-screen TV. -

À SAINT-SAËNS (76680)

LE GOLF HOTEL ***

2 route des Vallons

29 chambres - 153 personnes

Ouvert du 1er mars au 31 octobre
Open from march 1st to october 31th

À partir de 135€

Tél : 02 35 34 25 24
Mail : golf@golfdesaintsaens.com
Web : www.golf-de-saint-saens.com

Le Château du Vaudichon compte 20 chambres pour vous accueillir.

Il offre l'un des plus beaux 18 trous de Normandie. Long de 6200 mètres, le parcours technique et varié serpente dans l'écrin de verdure de la plus grande hêtraie de golf.

The Château du Vaudichon has 20 rooms to welcome you. Château du Vaudichon offers one of the most beautiful 18 holes in Normandy. The 6,200-meter technical and varied course winds its way through the lush greenery of the largest beech forest.

Gîtes de groupe

Group Cottage

À FORGES-LES-EAUX (76440)

LE RELAIS DU CHASSE MARÉE

Place de l'ancienne gare thermale

15 lits - 15 personnes

Ouvert toute l'année
Open all year long

À partir de 20€

Tél : 02 35 09 68 37
Web : www.lerelaisduchassemaree.fr

Le gîte d'étape du Chasse Marée est situé au pied de l'Avenue Verte, dans l'Ancienne Station Thermale de Forges-les-Eaux.

Les gîtes d'étape s'adressent plus particulièrement aux randonneurs et touristes itinérants. Ils vous offrent la possibilité de faire une étape d'une nuit ou de séjourner plus longtemps.

The lodge Chasse Maree is located at the foot of the Avenue Verte, in the Old Spa of Forges-les-Eaux. DRC : dining room, kitchen, 2 bedrooms for 2 people and 1 bathroom. Floor: 4 rooms with 4 beds and one bathroom. Outside: 1 barbecue is available.

GÎTE D'ÉTAPE COMMUNALE DE GAILLEFONTAINE

43 Grande rue

12 chambres - 27 personnes

Ouvert toute l'année

Open all year long

À partir de 64 €

Tél : 02 35 90 95 11
Mail : gite.gaillefontaine@orange.fr

Le gîte est situé dans le centre bourg de Gaillefontaine avec sur place l'atelier Terre de Bray.
A proximité, vous trouverez des chemins de randonnées, casino et hippodrome.
Ces ballades familiales promettent de bons moments de détente et de partage made in Normandie.

The cottage is located in the town center of Gaillefontaine with the Terre de Bray workshop on site. Nearby, you will find hiking trails, casino and racetrack. These family walks promise good moments of relaxation and sharing made in Normandy.

Autres hébergements

Others

© VVF Forges-les-Eaux

À FORGES-LES-EAUX (76440)

CAMPING DE LA MINIÈRE**

Bd Nicolas Thiéssé

86 emplacements -
9 mobil-homes - 1 coco-sweet -
1 canada treck

Ouvert de fin mai à fin octobre
Open from end of may to end of october

À partir de 9€

Tél : 02 35 90 53 91
Mail : campingforges@gmail.com
Web : www.campingforges.com

A la périphérie sud de Forges-les-Eaux, ce camping 2 étoiles possède de grands emplacements et permet un accès pédestre direct jusqu'au centre-ville. Nouveauté : le camping de la Minière vous propose des tentes haut de gamme !

On the southern outskirts of Forges-les-Eaux, this 2-star campsite has large pitches and allows direct pedestrian access to the city center. Come and discover the Normandy countryside in a relaxing setting, in the charming village of Forges-les-Eaux. New: La Minière campsite offers high-end tents!

VVF - CLUB INTENSE L'ÉCRIN NORMAND

Rue Pierre Blot

60 pavillons

Ouvert de mars à janvier
Open from march to january

À partir de 80€

Tél : 02 35 90 47 62
Mail : accueil.forges-les-eaux@vvfvillages.fr
Web : www.vvf-villages.fr

Dans un cadre verdoyant juste à côté de l'Avenue-Verte, proche du lac de l'Andelle et du Bois de l'Epinay, le VVF de Forges-les-Eaux, entièrement rénové, est accessible à tous et est idéal pour les vacances, réunions de famille ou séminaires.

Le VVF Villages - L'Ecrin Normand met à votre disposition toute l'année six vélos adultes et d'une dizaine pour les enfants entre 11 et 3 ans.

In a green setting just next to Avenue-Verte, near Lake Andelle and Bois de l'Epinay, the VVF de Forges-les-Eaux, completely renovated, is accessible to all and perfect for holidays , family reunions or seminars.

AIR DE CAMPING CAR - CAMPING DE LA MINIÈRE

Avenue des Sources

23 emplacements - Eau - Electricité

Ouvert toute l'année
Open all year long

À partir de 9€

Tél : 02 35 90 53 91
Mail : campingforges@gmail.com
Web : www.campingforges.com

Situé face au camping de La Minière, cette aire pour camping-cars gardée et illuminée offre les services suivants : plein d'eau (quantité 100 litres), vidange eaux usées, vidange WC chimique, électricité, ou encore service de pain en Juillet et Août.

Located opposite La Minière campsite, this guarded and illuminated motorhome area offers the following services: full water (quantity 100 liters), waste water drainage, chemical WC drainage, electricity, or bread service in July and August.

À ARGUEIL (76780)

DOMAINE DU MANOIR D'ARGUEIL

2 route des Vallons

29 chambres - 153 personnes

Ouvert du 15 fevrier au 15 novembre
Open from february 15th to november 15th

À partir de 60€

Tél : 02 35 90 70 19
Mail : manoir@odcvl.org
Web : manoir.odcvl.org

Le Domaine d'Argueuil vous accueille dans un domaine de 9 hectares pour organiser vos séjours touristiques en groupe ou en famille, vos séminaires. Ou encore, vos classes de découverte, tout au long de l'année !

The Domaine d'Argueuil welcomes you in a 9 hectare domain to organize your tourist stays in group or in family, your seminars, your discovery classes, throughout the year!

À CHARLEVAL (27380)

LA ROULOTTE DE BONNEVAL

Ferme de bonneval

1 chambre - 3 personnes

Ouvert toue l'année
All year long

À partir de 180€

Tél : 06 76 95 47 56
Mail : fermedebonneval27@gmail.com

La roulotte de bonneval vous offre l'aventure dans un véritable cocon plein de charme, la bohème version grand confort.

La roulotte de Bonneval offers you adventure in a real cocoon full of charm.

Salles de réceptions

Reception rooms

© L'étoile de Forges

À FORGES-LES-EAUX (76440)

DOMAINE DE FORGES

Avenue des Sources

10 à 360 personnes

Ouvert toute l'année
Open all year long

sur devis

Mail : commercial-forges@partouche.com

À l'écart de l'agitation citadine, le DOMAINE DE FORGES est l'endroit idéal pour organiser tout type d'événements professionnels ou privés. Notre équipe commerciale se fera un plaisir de vous accompagner à chaque étape, pour parfaire la réalisation de votre événement !

Away from the hustle and bustle of city life, the DOMAINE DE FORGES is the ideal place to organize any type of professional or private events according to your needs: seminars, study days, workshops, press conferences, team building activities, incentives, Christmas trees, private receptions, baptisms, bar mitzvah, birthdays, weddings...

À LA FERTÉ-SAINT-SAMSON (76440)

LA GRANGE

14, Route du Caudeur

80 personnes

Ouvert toute l'année
Open all year long

À partir de 430 €

Tél : 06 50 72 23 29
Mail : gaec.reconnu.defromerie@wanadoo.fr

La Ferme de la Chapelle vous accueille dans un cadre rustique et chaleureux, non loin d'un point de vue avec une vue imprenable sur tout le Pays de Bray.
Profitez de cette salle de réception pour organiser vos événements et fêtes de famille !

La Ferme de la Chapelle welcomes you in a rustic and warm setting, not far from a viewpoint with a breathtaking view of the entire Pays de Bray. Take advantage of this reception room to organize your events and family celebrations!

À LONGMESNIL (76440)

L'ÉTOILE DE FORGES

1, rue du Mont-au-Bec

100 personnes

Ouvert toute l'année
Open all year long

À partir de 1110€ le dimanche midi en basse saison

Tél : 06 73 30 98 98
Mail : contact@etoiledeforges.fr
Web : www.etoiledeforges.fr

Vous pousserez les portes de cet ancien corps de ferme qui, bien que rénové, a conservé tout son charme d'origine. A votre disposition une salle de réception pour organiser votre repas de fête et un gîte qui en ravira plus d'un ! En effet, c'est avec une décoration authentique et colorée que les différentes chambres ont été restaurées. Votre salle dispose d'un coin traiteur qui vous permettra de faire appel à celui de votre choix.

You will push the doors of this old farmhouse which, although renovated, has retained all of its original charm. At your disposal on this site, a reception room to organize your festive meal and a lodging that will delight more than one! Indeed, it is with an authentic and colorful decoration that the various rooms have been restored. Your room has a catering corner that will allow you to call on the one of your choice.

Ma réservation en ligne sur **www.seine-maritime-tourisme.com**

On-line reservations: ***www.seine-maritime-tourisme.com***

Je peux aussi réserver mes loisirs :
mes spectacles, mes visites, mes soins bien-être, mes activités nautiques, mes week-ends...

You can also book your leisure activities in advance:
shows, visits, wellness activities, nautical activities, weekends away...

Je choisis :
- mon hôtel
- mon camping
- ma chambre d'hôtes
- ma résidence
- ou ma location de vacances

Just choose:
- *your hotel*
- *your camp-site*
- *your guest-house*
- *your tourist residency*
- *or your holiday rental*

Seine-Maritime
La Normandie impressionnante

Informations

Office de Tourisme de Forges-les-Eaux

Rue Albert Bochet - 76 440 Forges-les-Eaux
contact@forgesleseaux-tourisme.fr
02.35.90.52.10

De mai à septembre :
du lundi au samedi de 9h30 à 12h30 et de 14h à 18h,
dimanche et jours férié de 9h à 13h

De octobre à avril **:**
du mardi au samedi de 9h30 à 12h30 et de 14h à 17h

VENIR À FORGES-LES-EAUX

- **Depuis Paris (110km)**
  1 - A15 direction Cergy Pontoise
  2 - Prendre D915 direction Gisors
  3 - Suivre direction Dieppe
- **Depuis Amiens (75km)**
  1 - A29 sortir Haudricourt
  2 - N29 puis D82 direction Gaillefontaine
  3 - Suivre direction Forges-les-Eaux
- **Depuis Beauvais (50km)**
  1 - Prendre RN31 direction Gournay-en-Bray
  2 - Suivre direction Forges-les-Eaux
- **Depuis Rouen (45km)**
  1 - Prendre A28 direction Amiens/ Boulogne
  Sortie Forges-les-Eaux

En train :

- **Gare de Serqueux (3km)**
  www.sncf-connect.com
  Informations : 36 35

Marque & Label

Afin de toujours mieux recevoir la clientèle et améliorer la qualité des prestations touristiques en France, l'Etat a créé la marque Qualité Tourisme™. Cette marque sélectionne et fédère sous un même symbole les démarches qualité engagées pour la satisfaction de la clientèle dans l'hôtellerie, les résidences de tourisme, les villages de vacances, les campings, la restauration, les cafés et brasseries, les agences de locations saisonnières, les offices de tourisme, les lieux de visite et les activités de pleine nature.
Les professionnels qui affichent la marque Qualité Tourisme™ s'engagent à offrir :
- un accueil personnalisé ;
- une information claire et précise ;
- un personnel compétent et à l'écoute ;
- un lieu confortable à la propreté irréprochable ;
- des informations touristiques locales adaptés à la demande

Ici, le tourisme de nature est roi. La charte de ce label, dont notre commune est signataire, a été élaborée en 1964. Chaque Station Verte s'engage dans une logique de développement touristique tournée vers la nature. Elle s'assure donc de la valorisation et de l'entretien de ce patrimoine et en facilite l'accès aux habitants et aux touristes grâce aux sites d'observation, visites pédagogiques ou espaces aménagés de jeux et de loisirs.

FAMILLE PLUS est un label national. Ce label signifie que la destination et les prestataires labellisés s'engagent à répondre aux attentes et aux envies des familles, pour que les visiteurs passent un séjour inoubliable avec leurs enfants ou petits-enfants. Les engagements majeurs FAMILLE PLUS sont : un accueil personnalisé pour les familles, des animations adaptées pour tous les âges (du plus petit au plus grand à chacun son tarif), des activités pour petits et grands (à vivre ensemble ou séparément), tous les commerces et services à portée de main et des enfants choyés par les professionnels.

Plus Beaux Détours de France est une appellation contrôlée par les experts de la société Michelin. Tous les ans, les 100 villes (entre 2000 et 20000 habitants) et non village, sont auditées selon des critères rigoureux de sélection qui ont pour objet d'apporter la garantie que le «territoire» dont elles sont l'épicentre a la capacité et la volonté de figurer parmi les lieux d'accueil dignes d'être recommandés tant aux touristes français qu'étrangers.

L'association Tourisme et Handicaps a pour objectif de :
- sensibiliser les professionnels de l'accueil des personnes en situation de handicap dans les équipements de tourisme et de loisirs ;
- mettre en oeuvre et gérer des dispositifs permettant la promotion des politiques favorisant cet accueil.
Elle oeuvre ainsi pour l'accès aux loisirs et au tourisme des personnes en situation de handicap.

La marque nationale Accueil Vélo regroupe les services adaptés aux besoins des cyclistes. Elle concerne les hebergeurs, les Offices de Tourisme, les sites de visites et de loisirs et les loueurs-réparateurs. Les organismes marqués proposent un accueil et des services de qualité aux cyclotouristes. Ils bénéficient également d'une visibilité sur le site www.francevelotourisme.com. La marque Accueil Vélo est animée par le Réseau national des destinations départementales (Rn2d) et France Vélo Tourisme.

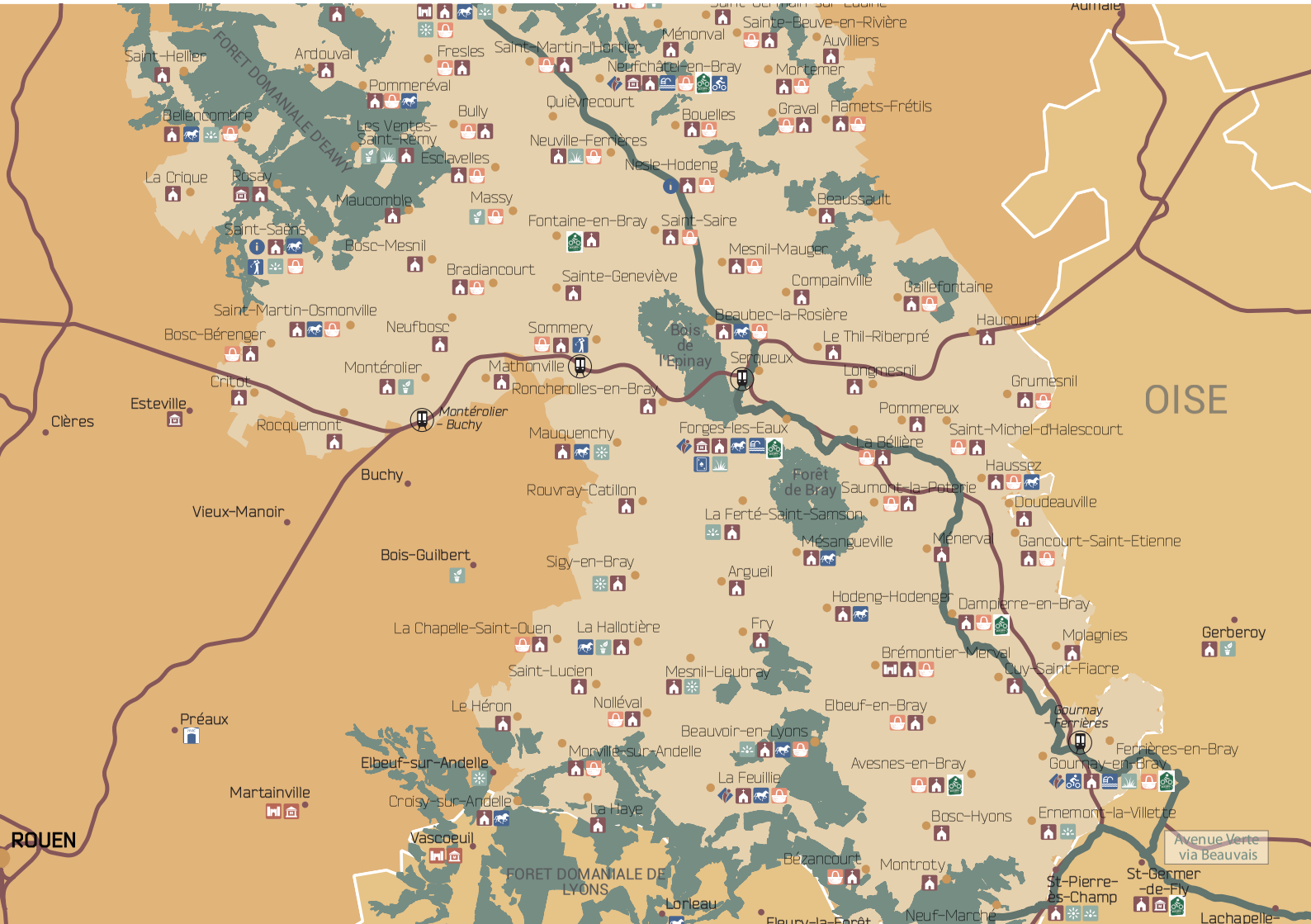
Saint-Hellier
Ardouval
FORET DOMANIALE D'EAWY
Fresles
Saint-Martin-l'Hortier
Ménonval
Sainte-Beuve-en-Rivière
Auvilliers
Neufchâtel-en-Bray
Mortemer
Pommeréval
Quièvrecourt
Bellencombre
Bully
Les Ventes-Saint-Rémy
Bouelles
Graval
Flamets-Frétils
Neuville-Ferrières
Esclavelles
Nesle-Hodeng
La Crique
Rusay
Maucomble
Massy
Beaussault
Fontaine-en-Bray
Saint-Saire
Saint-Saëns
Bosc-Mesnil
Mesnil-Mauger
Bradiancourt
Sainte-Geneviève
Compainville
Gaillefontaine
Saint-Martin-Osmonville
Neufbosc
Sommery
Beaubec-la-Rosière
Haucourt
Bosc-Bérenger
Bois de l'Epinay
Le Thil-Riberpré
Montérolier
Mathonville
Serqueux
Longmesnil
Critot
Roncherolles-en-Bray
Grumesnil
Esteville
Clères
Montérolier - Buchy
Rocquemont
Pommereux
OISE
Mauquenchy
Forges-les-Eaux
Saint-Michel-d'Halescourt
La Bellière
Buchy
Forêt de Bray
Haussez
Rouvray-Catillon
Saumont-la-Poterie
Doudeauville
Vieux-Manoir
La Ferté-Saint-Samson
Mésangueville
Ménerval
Gancourt-Saint-Etienne
Bois-Guilbert
Sigy-en-Bray
Argueil
Hodeng-Hodenger
Dampierre-en-Bray
La Chapelle-Saint-Ouen
La Hallotière
Fry
Molagnies
Gerberoy
Brémontier-Merval
Saint-Lucien
Mesnil-Lieubray
Guy-Saint-Fiacre
Le Héron
Nolléval
Elbeuf-en-Bray
Gournay - Ferrières
Préaux
Beauvoir-en-Lyons
Morville-sur-Andelle
Ferrières-en-Bray
Elbeuf-sur-Andelle
Avesnes-en-Bray
Gournay-en-Bray
Martainville
La Feuillie
Croisy-sur-Andelle
La Haye
Bosc-Hyons
Ernemont-la-Villette
ROUEN
Vascoeuil
Avenue Verte via Beauvais
Bézancourt
Montroty
FORET DOMANIALE DE LYONS
St-Pierre-ès-Champ
St-Germer-de-Fly
Lorleau
Neuf-Marché
Lachapelle-

Office de Tourisme de
FORGES-LES-EAUX

Office de Tourisme de Forges-les-Eaux
Rue Albert Bochet
76440 Forges-les-Eaux

Tél. : 02 35 90 52 10

contact@forgesleseaux-tourisme.fr
www.forgesleseaux-tourisme.fr

#LaNormandieImpressionnante

Seine-Maritime Attractivité

SEINE-MARITIME LE DÉPARTEMENT

Office de Tourisme de FORGES-LES-EAUX

QUALITÉ TOURISME