BRAY GOURMAND

Mon carnet d'adresses des producteurs brayons en vente directe

2021

PAYS DE BRAY
Pôle d'équilibre territorial et rural

CARTE DES PRODUCTEURS EN VENTE DIRECTE

Marchés

- Multiproduit
- Fruits, légumes et herbes aromatiques
- Viande et œufs
- Produits laitiers
- Poissons et escargots
- Boissons et dérivés
- Produits divers

Les producteurs locaux sont numérotés par ordre alphabétique et à retrouver dans l'index page 42.

Retrouvez ici la liste à jour des producteurs locaux en vente directe

Le Pays de Bray regorge de ressources autour des savoir-faire locaux et des races patrimoniales. Nous avons à cœur de promouvoir les circuits courts par la valorisation des productions en vente directe. L'objectif est à la fois de préserver et de mettre en valeur notre patrimoine brayon. Consommer local, c'est aussi retrouver la qualité et l'authenticité des produits recherchés par les consommateurs.

Xavier LEFRANÇOIS

Président du PETR

Comment faciliter l'accès pour tous à une alimentation saine, locale et durable ? Le Pays de Bray est non seulement une vitrine de paysages remarquables, mais aussi une source importante de richesses en productions locales qu'il est nécessaire de valoriser.

Après avoir réalisé une étude sur la valorisation des productions locales, les réflexions se poursuivent autour de l'alimentation à travers le Projet Alimentaire Territorial (PAT). Cette ambition traduit le souhait d'offrir aux brayons une alimentation saine, de saison, locale et en circuit court. L'objectif est aussi de valoriser nos paysages et de développer notre économie de proximité en apportant un soutien à nos producteurs locaux.

Retrouvez dans ce guide les adresses qui vous permettront de vous approvisionner auprès des producteurs en vente directe près de chez vous. Nous souhaitons vous accompagner, brayons et touristes, vers une meilleure connaissance de nos produits tout en rétablissant le lien entre le consommateur et le producteur.

Manger local tout en garantissant l'origine et la qualité de notre alimentation et en développant les économies locales, voici les convictions que nous partageons avec vous à travers ce guide.

Alain LUCAS

Vice-président Économie
et questions agricoles

SOMMAIRE

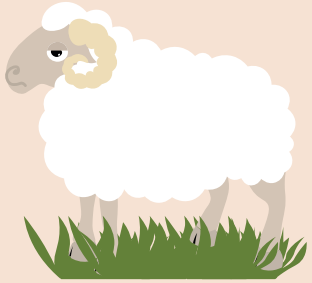

LE PAYS DE BRAY 4

MANGER LOCAL POUR SOUTENIR NOS PRODUCTIONS DE PROXIMITÉ 5

LA VENTE DIRECTE 6

LABELS ET MARQUES 8

LES LIEUX DE VENTE DIRECTE DU PAYS DE BRAY 10

- Multiproduit 11
- Fruits, légumes et herbes aromatiques 15
- Viande et œufs 19
- Produits laitiers 22
- Poissons et escargots 29
- Boissons et dérivés 32
- Produits divers : miel, confitures... 34
- Magasins de produits fermiers 36
- Distributeurs en libre service 37

CONSOMMER LOCAL 38

FÊTER LOCAL 39

LES FRUITS ET LÉGUMES DE SAISON 40

INDEX DES PRODUCTEURS 42

LE PAYS DE BRAY

UN TERRITOIRE RURAL, UNE AGRICULTURE DIVERSIFIÉE

Situé sur l'axe Dieppe-Beauvais, entre Rouen et Amiens, et à deux heures de Paris, le Pays de Bray est un lieu stratégique pour le développement des circuits de proximité. Ses vallées bocagères et ses vergers regorgent de productions goûteuses : fromage de Neufchâtel, poule de Gournay, produits cidricoles… D'autres productions, moins connues, méritent tout autant notre attention : chou de Saint-Saëns, radis violet de Gournay, fromage de chèvre, escargots, miel, truites… Les producteurs brayons sauront vous surprendre !

LE PETR DU PAYS DE BRAY

Le territoire du Pôle d'Équilibre Territorial et Rural (PETR) du Pays de Bray s'étend sur environ 1 300 km² et compte 61 377 habitants (INSEE, 2018). Le Pays de Bray est composé de 115 communes réparties dans trois communautés de communes :

- Communauté de communes de Londinières
- Communauté de communes Bray-Eawy
- Communauté de communes des 4 Rivières

Le PETR du Pays de Bray œuvre pour le développement du territoire en partenariat avec les communautés de communes. Il travaille notamment sur les questions agricoles avec les acteurs locaux depuis 2006.

MANGER LOCAL POUR SOUTENIR NOS PRODUCTIONS DE PROXIMITÉ

LE PROJET ALIMENTAIRE TERRITORIAL DU PAYS DE BRAY

Pour relocaliser et ancrer l'agriculture et l'alimentation sur le territoire, les élus du Pays de Bray ont souhaité engager une démarche de Projet Alimentaire Territorial (PAT). Ce dispositif a été introduit en 2014 par la loi d'avenir pour l'agriculture, l'alimentation et la forêt.

Il vise notamment à soutenir le développement des productions locales et les circuits de proximité, en particulier dans la restauration collective. Le PAT définit des actions prioritaires pour répondre à des enjeux agricoles et alimentaires divers : sociaux, environnementaux, économiques et de santé. Dans sa démarche, il associe tous les acteurs concernés sur le territoire : producteurs, transformateurs, distributeurs, collectivités territoriales, consommateurs, etc.

Le PAT du Pays de Bray, initié fin 2020, illustre la volonté des élus de porter des projets collectifs et concertés pouvant bénéficier au développement et à la qualité de vie du territoire.

Pour en savoir plus :
https://www.paysdebray.org/agriculture

POURQUOI UN GUIDE ?

L'étude sur la valorisation des productions agricoles locales menée en 2019 a mis en évidence un besoin de communication autour de l'offre disponible en Pays de Bray. Des concertations avec les communes, les communautés de communes, les offices de tourisme et les producteurs ont permis la réalisation de ce guide afin d'offrir plus de visibilité aux filières agricoles locales.

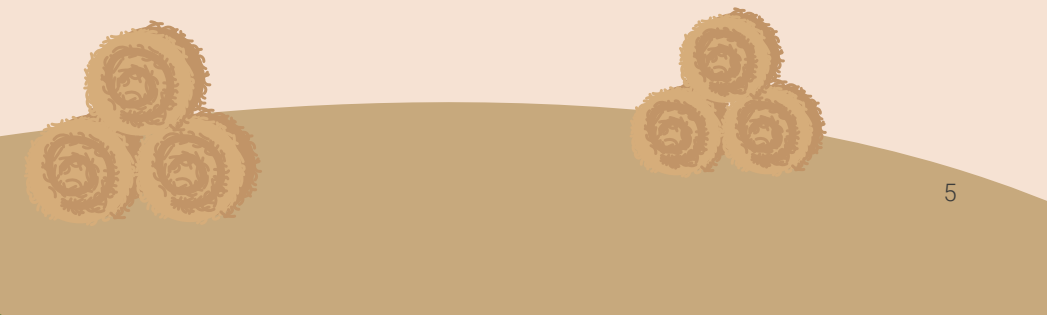

LA VENTE DIRECTE

Un produit est commercialisé en vente directe lorsqu'il n'y a pas d'intermédiaire entre le producteur et le consommateur.

Un circuit court est un mode de commercialisation avec au plus un intermédiaire entre le producteur et le consommateur. Les circuits courts comprennent donc la vente directe, mais aussi d'autres voies de commercialisation.

1374 exploitations

152 exploitations avec un produit sous signe de qualité

149 exploitations en circuit court

147 exploitations avec une activité de diversification

94 900 ha de surfaces agricoles soit 75% du territoire

59% des exploitations sont spécialisées dans l'élevage

Sources Agreste 2017, RGA 2010

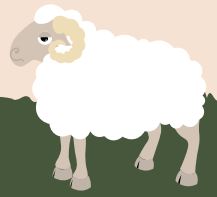

POURQUOI MANGER LOCAL ?

1 L'ÉCONOMIE LOCALE

En consommant les produits locaux, je soutiens les producteurs de mon territoire par une rémunération juste.

2 L'ENVIRONNEMENT

Les produits locaux limitent les déplacements et les emballages. Avec moins d'intermédiaires, il y a aussi moins de produits gaspillés.

3 LA SANTÉ

Manger local, c'est aussi consommer plus de produits frais, de saison, avec moins d'additifs et plus de goût.

4 LES LIENS SOCIAUX

En achetant au plus près du producteur, j'apprends comment est produite mon alimentation et le parcours de ceux qui me nourrissent. Je découvre des recettes, des astuces et des bons plans.

5 LE PATRIMOINE

Acheter local, c'est aussi valoriser un savoir-faire ancestral qui contribue au patrimoine gastronomique de notre territoire.

LABELS ET MARQUES

SIGNES OFFICIELS DE QUALITÉ

Les signes officiels d'identification de la qualité et de l'origine (SIQO) sont des labels qui reposent sur un cahier des charges et un dispositif de contrôle certifié à l'échelle française voire européenne.

APPELLATION D'ORIGINE PROTÉGÉE (AOP)

Ce signe européen qui garantit que toutes les étapes de production sont réalisées selon un savoir-faire reconnu dans une même aire géographique.

En Pays de Bray : AOP Neufchâtel

APPELLATION D'ORIGINE CONTRÔLÉE (AOC)

Ce signe national répond aux mêmes critères que l'AOP. Il permet de protéger le nom du produit sur le territoire français en attendant l'enregistrement et la protection de ce dernier à l'échelle européenne.

En Pays de Bray : AOC Calvados, AOC Pommeau de Normandie

INDICATION GÉOGRAPHIQUE PROTÉGÉE (IGP)

Ce signe européen garantit qu'au moins une des étapes de fabrication du produit a eu lieu dans une aire géographique spécifique.

En Pays de Bray : IGP Cidre de Normandie

SPÉCIALITÉ TRADITIONNELLE GARANTIE (STG)

Ce signe européen qui garantit que les qualités spécifiques d'un produit (composition, méthode de fabrication) sont fondées sur une tradition.

LABEL ROUGE

Signe national qui désigne des produits qui, par leurs conditions de production ou de fabrication, ont un niveau de qualité supérieure aux autres produits similaires commercialisés.

AGRICULTURE BIOLOGIQUE (AB)

Le signe français (AB) et le signe européen (eurofeuille) répondent aux mêmes conditions d'utilisation. Ils garantissent que le produit respecte un cahier des charges qui privilégie les procédés non polluants (pas de pesticides et nitrates de synthèse, pas d'OGM), respectueux de l'écosystème et des animaux.

MARQUES

SAVEURS DE NORMANDIE

Réseau mettant en valeur les produits normands privilégiant les matières premières normandes. Les méthodes de fabrication sont vérifiées par la marque et les produits sont dégustés et approuvés par les consommateurs.

RÉSEAU

BIENVENUE À LA FERME

Cette marque est le premier réseau national de vente directe et d'accueil à la ferme. Elle est portée par le réseau des chambres d'agriculture.

LES LIEUX DE VENTE DIRECTE DU PAYS DE BRAY

Multiproduit	11
Fruits, légumes et herbes aromatiques	15
Viande et œufs	19
Produits laitiers	22
Poissons et escargots	29
Boissons et dérivés	32
Produits divers	34
Magasins de produits fermiers	36
Distributeurs en libre service	37

1 Producteurs numérotés par ordre alphabétique · Horaires d'ouverture · Autres points de vente · Facebook

MULTIPRODUIT

9 CHRISTELLE GUICHAUX

73 impasse de la vallée
76680 **Neufbosc**
christelle.guichaux@hotmail.fr
06 60 99 94 35

Légumes, volailles

Vendredi de 17h à 19h

11 DOMAINE DE MERVAL

Le Château — Ferme de Merval
76220 **Brémontier-Merval**
cidrerie@educagri.fr
02 32 89 96 67
www.domaine-de-merval.fr

Neufchâtel, cidre, jus de pommes, pommeau de Normandie, Calvados, miel d'abeilles noires de Normandie

Produits d'autres fermes : fruits et légumes, produits laitiers, boissons, autres

Vendredi de 10h30 à 12h30 et 13h30 à 18h (hors jours fériés) et ou sur rendez-vous du lundi au jeudi

19 EARL JUBERT

155 impasse du Mesnil Sigaux
76270 **Saint-Saire**
02 35 93 12 46
daniel.jubert0811@orange.fr
@fromageriejubertsaintsaire

Neufchâtel, camembert, lait cru fermier, fromage blanc, beurre, crème, yaourt, œufs

Produits d'autres fermes : fruits et légumes de Xena Floral, fromage de chèvre et de brebis Le Petit Garenne, viande

Mardi, jeudi et vendredi de 9h à 12h et 14h à 17h
Samedi de 10h à 12h
Distributeur automatique sur place

Marché (Gournay en Bray)
Distributeur à la Crêperie Les Tables de la Gare (Neufchâtel-en-Bray)

23 EARL POLLET

9 rue du bas de Gancourt
76220 **Gancourt-Saint-Etienne**
polletdo@wanadoo.fr
06 71 82 59 72

Cidre et lentilles vertes

Sur rendez-vous

Marchés (Forges-les-Eaux, Gournay-en-Bray, Neufchâtel-en-Bray)

28 FERME COOPÉRATIVE MARCOTTE

195 rue de la Source
76270 **Saint-Saire**
scopmarcotte@gmail.com
02 32 97 10 74
marcotte.coop

Cidre, poiré, Calvados, pommeau de Normandie, orenbray, vinaigre (de cidre, de poiré), jus de pommes, légumes et plantes aromatiques et médicinales (tisanes, eaux florales)

Produits d'autres fermes : fruits et légumes, volailles et œufs, boissons, divers

Mardi au samedi de 9h00 à 12h30 et 14h à 18h

Au Palais du Fruit (Neufchâtel-en-Bray), Fromagerie Monnier (Neufchâtel-en-Bray), Ferme de la Source (Saint-Saire), Les Racines du Goût (Beaubec-la-Rosière)

44 FERME DE TORCHY

1081 chemin de Torchy
76220 **Dampierre-en-Bray**
ferme.de.torchy@orange.fr
06 87 15 31 22
colibris.link/8R3U8

Légumes, fraises de fin avril à fin octobre, coulis (tomate, fraise), confitures, jus de pommes (pétillant, fraise)

Produits d'autres fermes : viande, volaille, produits laitiers, boissons, divers

Mercredi et jeudi de 14h à 18h30
Vendredi et samedi de 9h à 12h30 et 13h30 à 18h30
Distributeur automatique sur place 24h/24

Marchés (Gournay-en-Bray, Forges-les-Eaux)

45 FERME DES 3 POMMES

255 rue de la Briqueterie
76680 **Bradiancourt**
les3pommes.halbout@gmail.com
06 71 02 79 43

Lait cru, crème, beurre (doux, demi-sel, salé, aux cristaux de sel de Guérande), yaourts, faisselle, fromage blanc, œufs

Vendredi de 16h à 19h

Marchés (Neufchâtel-en-Bray, Saint-Saëns)

47 FERME DES NOUROUX

6 route de Bréholles
76440 **La Ferté-Saint-Samson**
catherine.audefroy-wallet@orange.fr
02 35 90 82 24

Fromages, yaourts de chèvre et pâté

Du lundi au vendredi de 9h à 12h et 14h à 18h

54 FERME DU TEMPLE

60 route des Grandes-Ventes
76660 **Osmoy-Saint-Valery**
gautierfihue@yahoo.fr
06 61 08 33 95
@FermeduTempleNormandie

Lait cru en vrac, viande bovine (Angus), œufs, bières, pain et miel

Accès libre-service 24h/24 dans un « magasin de confiance »

Ferme du Mesnil aux Moines (Osmoy-Saint-Valéry)

61 GAEC DES POMMIERS

3 rue de Trutin Epinay
76660 **Londinières**
christophe.grugeon@wanadoo.fr
02 35 94 22 82
www.grugeon-christophe.fr
@cidrelondinieres

Calvados, cidre fermier (bouteille ou vrac) et jus de pommes, apéritif normand, caissette bœuf normand et veau

Produits d'autres fermes : légumes secs du Jardin de Derchigny, confitures, huile de colza et miel du GAEC des Bergers du Val (Baillolet)

Lundi au samedi de 10h à 12h et 14h à 17h

Au Panier de Normandie et U Express (Londinières), Carrefour Contact (Les Grandes-Ventes)

69 JARDIN DES SAINT'K-SAËNS

166 chemin des maraîchers
Hameau de Roville
76680 **Saint-Saëns**
06 65 25 82 25
lejardindessaintksaens@gmail.com
Le Jardin des Saint'K Saëns

Légumes de saison et œufs

Produits d'autres fermes : pain, farine, bières et miel

Sur rendez-vous

71 LA VACHE DE LOUVICAMP

10 route de Beaussault
76440 **Mesnil-Mauger**
engerant.l.m@orange.fr
02 35 09 27 52
lavachedelouvicamp.over-blog.com
@fermedelavachedelouvicamp

Lait, beurre, crème, yaourts et crèmes dessert, confiture de lait et caramel beurre salé, viande de bœuf ou de veau, biscuits sucrés ou salés

Produits d'autres fermes : volailles et œufs, boissons

Mercredi et vendredi de 17h à 19h sauf les jours fériés

Crêperie Les Tables de la Gare (Neufchâtel-en-Bray)

73 LE MESNIL AUX MOINES

147 les bosquets
76660 **Osmoy-Saint-Valéry**
lemesnilauxmoines@gmail.com
06 61 26 73 93
@lemesnilauxmoines

Légumes, petits fruits, pommes et poires, œufs, miel et confitures de fruits et de légumes

Produits d'autres fermes : produits laitiers, boissons

Samedi de 10h à 18h

75 LES CHAMPS DE BRAY

243 route de Rouen
76220 **Avesnes-en-Bray**
leschampsdebray@gmail.com
02 35 09 17 07 / 06 85 83 55 33 / 06 80 56 84 95
@leschampsdebray

Petits fruits rouges, légumes, viande de bœuf et de veau, œufs et miel

Produits d'autres fermes : produits laitiers, boissons

Tous les jours, toute la journée

Domaine de Merval (Brémontier-Merval)

79 LES VERGERS DE LA GENTILHOMMIÈRE

30 route de Neufchâtel
76660 **Osmoy-Saint-Valéry**
felix.platel@wanadoo.fr
02 35 94 61 92 / 06 84 01 27 64
www.gentilhommiere.net

Calvados, apéritif normand, cidre et jus de pommes, lentilles

Produits d'autres fermes : miel et vinaigre de cidre

Lundi au vendredi de 9h à 12h et 14h à 17h30
Jours fériés et week-end sur rendez-vous

Neufchâtel-en-Bio (Neufchâtel-en-Bray)

LE CHOU-CHOU DE SAINT-SAËNS

Issu de la domestication millénaire du chou sauvage de la côte d'Albâtre, le chou de Saint-Saëns est une variété ancienne qui a manqué de disparaître. Un jardinier passionné, Gérard Mallet, continuait de le cultiver jusqu'à ce qu'il intègre le catalogue officiel des variétés potagères anciennes en 1997.

Depuis, ce chou ne cesse de gagner en popularité, non seulement auprès des maraîchers de la région, mais aussi auprès des chefs étoilés, et divers ouvrages. Son identité est soigneusement conservée par les Saint-Saënnais. Ces derniers le chouchoutent dans leurs jardins, et le célèbrent lors de la fête du chou fin septembre.

Il faut dire que ce chou est l'un des plus gros de France : il peut atteindre 1,30 mètres d'envergure et un poids de 20 kg! Mais son caractère impressionnant n'a pas de quoi effrayer, car sa taille n'a d'égal que sa douceur au goût !

LE RADIS VIOLET DE GOURNAY

Dit *Raphanus Sativus*, ce radis possède une longue racine violette et une chair blanche et douce. Il était cultivé traditionnellement en même temps que les betteraves.

Conservé par la famille Fagot, ce radis figure aujourd'hui au catalogue officiel des variétés anciennes. Ce dernier n'a cependant plus de gardien brayon pour transmettre ses semences et ses secrets : avis aux amateurs !

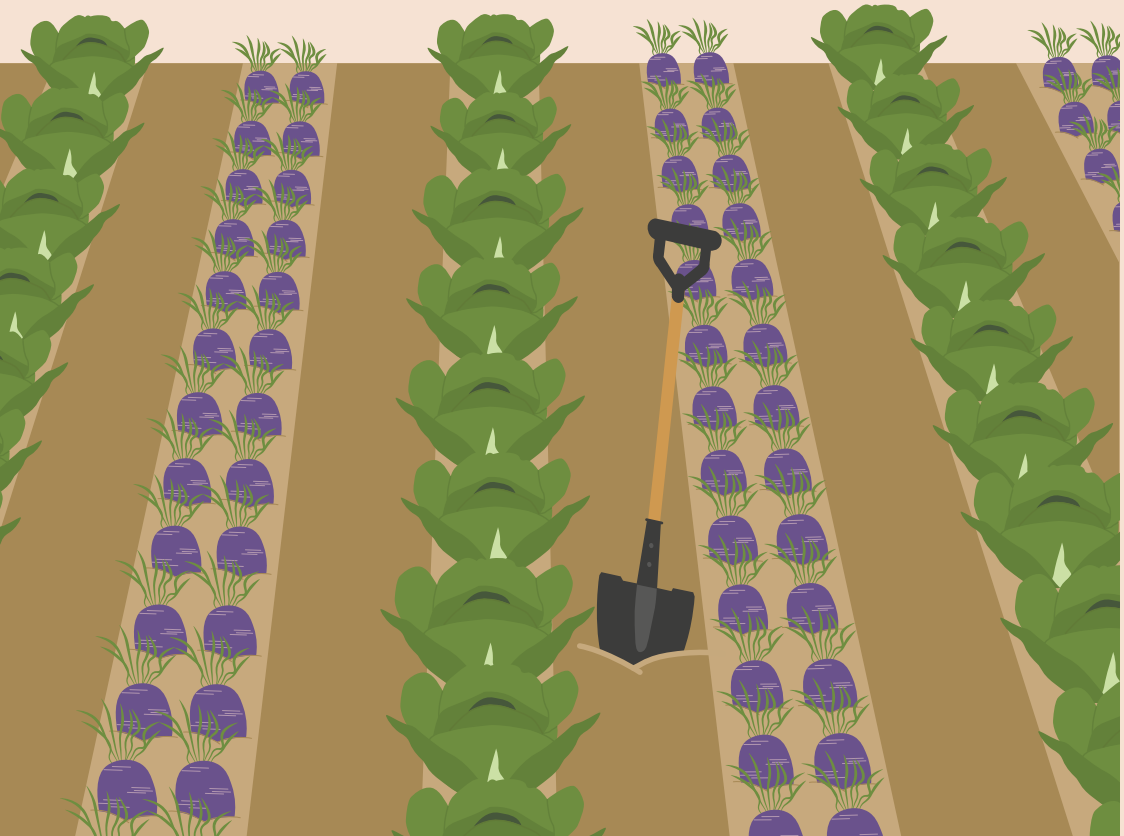

FRUITS, LÉGUMES ET HERBES AROMATIQUES

1 À FLEUR DE FRUIT

166 route de Neufchâtel
76440 Beaubec-la-Rosière
stephanie-duclos@hotmail.fr
06 10 45 07 15
@afleurdefruit

Légumes et fruits

Mercredi et samedi de 9h à 12h30 et 14h30 à 18h30

Marché (Forges-les-Eaux)

9 CHRISTELLE GUICHAUX

76680 Neufbosc

Légumes, volailles

> *Voir Multiproduit*

14 EARL DES ROCS

1001 grande Rue
76680 Rocquemont
earldesrocs@orange.fr
02 32 80 20 42 / 06 13 16 36 59

Filets de pommes de terre

Sur commande

19 EARL JUBERT

76270 Saint-Saire

Distributeur : légumes, viande et produits laitiers

> *Voir Multiproduit*

20 EARL LE JARDIN DES HALLAIS

214 rue des hallais
76270 Bouelles
jardindeshallais@orange.fr
06 23 05 88 27
@Jardindeshallais

Légumes

Autres produits locaux : miel, fruits

Mercredi de 16h30 à 18h30 ou sur réservation

21 EARL LÉGER

17 rue de l'église
76220 Ferrières-en-Bray
earlleger@orange.fr
02 35 90 20 78 / 06 75 48 07 28

Légumes et plants

Lundi au vendredi de 9h00 à 12h00 et 14h à 17h30, samedi de 9h à 12h

Marché (Gournay-en-Bray)

23 EARL POLLET

76220 Gancourt-Saint-Etienne

Lentilles vertes, boissons

> *Voir Multiproduit*

28 FERME COOPÉRATIVE MARCOTTE

76270 Saint-Saire

Légumes et plantes aromatiques et médicinales : tisanes, eaux florales, boissons

> *Voir Multiproduit et Magasins de produits fermiers*

29 FERME D'ALAIN

562 Route des bois Illards
76270 Saint-Saire
goubert_alain@yahoo.com
06 88 85 11 17

Légumes

Sur rendez-vous

33 FERME DE LA CAVÉE

889 route de la Cavée
76440 Sommery
phenache@gmail.com
06 74 19 69 39
@Fermedelacavee

Légumes et fruits

Magasin de produits fermiers : viande, volailles, produits laitiers, boissons, produits divers

Samedi de 9h à 13h

38 FERME DE LA TURBIE

110 impasse de la Turbie
76270 Saint-Saire
fermedelaturbie@gmail.com
06 40 46 28 34
La Ferme de la Turbie

Légumes

Marché (Neufchâtel-en-Bray)

44 FERME DE TORCHY

76220 Dampierre-en-Bray

Légumes, fraises de fin avril à fin octobre, coulis (tomate, fraise), confitures, boissons

> *Voir Multiproduit et Magasins de produits fermiers*

46 FERME DES FRIERS

76870 Gaillefontaine
06 70 85 70 97
lafermedesfriers@hotmail.com
@Lafermedesfriers

Fruits, légumes et fleurs

Livraison à domicile à 35 km autour de Gaillefontaine

Marché de Gaillefontaine

50 FERME DU COQ À L'ÂNE

1974 rue de la cote du Bastringue
76440 Beaubec-la-Rosière
stebbal@orange.fr
02 35 09 17 91 / 06 32 95 28 93
www.lecoqalane.fr

Légumes et fruits

Produits d'autres fermes : fromage des Chèvres de Riberpré

Sur réservation, panier le vendredi

57 FERME FRUITIÈRE DU HAUT PAS

598 le Haut Pas
76270 Bully
julielevasseur.fruitiere76@orange.fr
02 35 93 07 13 / 06 81 19 52 98

Légumes et fruits

Lundi au vendredi de 15h à 17h
Sauf jours fériés

Marché (Neufchâtel-en-Bray)

68 JARDIN DE LA BÉTHUNE

64 rue de la Béthune
76270 Saint-Martin-l'Hortier
contact@jardindelabethune.fr
06 06 89 39 53
jardindelabethune.fr

Légumes et fruits, plants et fleurs

Mercredi et vendredi de 15h à 18h

69 JARDIN DES SAINT'K-SAËNS

76680 Saint-Saëns

Légumes et œufs

> *Voir Multiproduit*

73 LE MESNIL AUX MOINES

76660 Osmoy-Saint-Valery

Légumes, petits fruits, pommes et poires, œufs, produits divers

> *Voir Multiproduit*

74 LE SELF « CHAMPS PATATES »

520 rue de la Rondine
76780 La Chapelle-Saint-Ouen
rohaut.armelle@gmail.com
07 81 86 82 48
Le Self « Champs Patates »

Pommes de terre ramassées par le client directement dans les champs

Les jours de ramassage

75 LES CHAMPS DE BRAY

76220 Avesnes-en-Bray

Petits fruits rouges, légumes, viande et œufs, produits divers

> *Voir Multiproduit*

79 LES VERGERS DE LA GENTILHOMMIÈRE

76660 Osmoy-Saint-Valéry

Lentilles, boissons et dérivés

> *Voir Multiproduit*

83 SARL BRICHEUX

217 rue de la Petite Heuzé
76950 Les Grandes-Ventes
02 35 83 93 98
saby76680@hotmail.fr
SARL Bricheux

Pommes de terre

Du lundi au vendredi de 7h00 à 19h00 et le samedi sur appel

E. Leclerc (Neufchâtel-en-Bray), Carrefour Contact (Les Grandes-Ventes)

90 XENA FLORAL

5 route de Forges
76220 Elbeuf-en-Bray
xena.floral@orange.fr
02 35 09 12 50
www.xena-floral-horticulture.fr

Fleurs et légumes

Produits d'autres fermes : boissons, produits divers

Mardi au samedi de 9h00 à 12h30 et 14h à 17h30

POULE DE GOURNAY

La poule de Gournay est l'une des races les plus anciennes de France, probablement avec des origines vikings. Espèce en voie de disparition, elle est reconnaissable à son plumage tacheté noir et blanc dit « caillouté ». Cette espèce rustique est particulièrement adaptée au climat humide du Pays de Bray, grâce à son absence de plumage ornemental. Ses œufs sont gros pour sa taille, mais elle est surtout connue pour sa chair particulièrement fine et persillée qui lui a valu le nom de « Bresse normande ».

Le saviez-vous ?

D'après la légende, peu de temps avant la Révolution française, une paysanne brayonne avait recouvert ses poules blanches de suie noire afin que le seigneur local les confonde avec des corbeaux. Elle évita ainsi de payer la rente féodale. Quelques jours plus tard, la neige se mit à tomber sur le Pays de Bray et découvrit par petites taches, le plumage blanc dissimulé. La race de Gournay était née…

VACHE NORMANDE

La Normande est une race laitière mixte : elle offre à la fois une grande qualité de lait, mais aussi de viande ! Son lait est riche. Il participe fortement à la notoriété des AOP laitières et fromagères de Normandie, comme le fromage de Neufchâtel !

Le saviez-vous ?

Ses tâches autour des yeux caractéristiques appelées « lunettes » lui permettent de mieux résister au soleil.

VIANDE ET ŒUFS

4 BUFFALO RANCH

16 route des Essarts
76270 **Callengeville**
buffaloranch76@gmail.com
06 61 95 73 69

Viande de bison sous-vide, en terrine ou plats cuisinés

Tous les jours sur rendez-vous

Marché (Neufchâtel-en-Bray)

9 CHRISTELLE GUICHAUX

76680 **Neufbosc**

Volailles, légumes

> *Voir Multiproduit*

13 EARL DECORDE

230 route de Pommereux
76440 **Saint-Michel d'Halescourt**
sebastien.decorde76@gmail.com
06 08 67 31 83

Viande de bœuf normand en caissette

Sur commande

Xena Floral

16 EARL DU CHATELET

Le Chatelet
2871 route de Bellencombre
76950 **Les Grandes-Ventes**
chatelet.earl@aol.fr
06 25 34 23 10

Volailles

Sur rendez-vous

19 EARL JUBERT

76270 Saint-Saire

Œufs, produits laitiers

> *Voir Multiproduit*

24 ÉLEVAGE DU GRAND PARC

235 chemin des randonneurs
76680 **Rocquemont**
didierthomas1993@gmail.com
06 69 41 27 65
Elevage du Grand Parc

Viande de bœuf, agneau, porc en colis de 8 à 10 kg sous vide

Sur rendez-vous

25 ÉLEVAGE SAINT-SAMSON

3 Frétencourt
76440 **La Ferté-Saint-Samson**
06 03 74 75 25
durieumela@aol.com
colibris.link/IbVKi

Colis de viande bovine limousine et charolaise

Sur rendez-vous

30 FERME DE BERTRAVOLAILLES

645 hameau de Bertramesnil
76680 **Critot**
abvanelslande@orange.fr
02 35 33 67 33 / 06 30 77 57 43
www.aumagasindelaferme.fr

Poulet, pintade, volaille de Noël (dinde, chapon et poularde)

Magasin de produits fermiers : légumes,

produits laitiers, boissons, produits divers

Vendredi de 14h30 à 19h00
Samedi de 9h00 à 12h30
Fermé le 1er week-end de l'année et à la Toussaint

32 FERME DE LA BÉTHUNE

75 rue de la source
76270 **Saint-Saire**
sandra.monfray@gmail.com
06 32 40 10 20
@laFermedelaBethune

Volailles, œufs

Mardi au samedi de 9h à 12h et 13h à 19h - Dimanche de 9h à 12h

35 FERME DE LA GRANDE BOUVERIE

4 chemin de la grande bouverie
76440 **La Bellière**
samuel.t76@orange.fr
06 73 26 04 94
@thevenetsamuel

Volailles et œufs (poule de Gournay et autres races normandes : poule, oie, canard), viande ovine (agneau)

Samedi de 14h à 18h ou sur rendez-vous

Marché (Gournay-en-Bray)

36 FERME DE LA PRESLE

300 avenue Jacques Eliot
76440 **Beaubec-la-Rosière**
fermedelapresle76@orange.fr
06 24 71 25 64 / 06 85 46 01 52
fermedelapresle.com

Caissettes de viande de bœuf et veau Salers

Livraison à domicile ou à la ferme

41 FERME DE L'AGNEAU À L'HERBE

670 chemin des 3 Croix
76440 **Sommery**
romutoi27@hotmail.com
06 10 30 13 41
colibris.link/DteRk

Viande d'agneau d'herbe en caissette de 8,5 kg

Sur rendez-vous (par e-mail)

43 FERME DE PEAU DE LEU

777 Route de Peau de Leu
76440 **Sommery**
contact@fermedepeaudeleu.com
02 35 09 81 00
fermedepeaudeleu.com

Charcuterie artisanale et viande de volailles et de porc

Vendredi de 9h à 12h30 et 14h à 19h
Samedi de 9h à 12h30 et 14h à 17h30

Neufchâtel-en-Bio (Neufchâtel-en-Bray), Le Mesnil au Moines (Osmoy-Saint-Valéry)

45 FERME DES 3 POMMES

76680 **Bradiancourt**

Produits laitiers, œufs

Voir Multiproduit

47 FERME DES NOUROUX

76440 **La Ferté-Saint-Samson**

Pâté, produits laitiers

Voir Multiproduit

48 FERME DES TEMPLIERS

120 route de Nolléval
76220 **La Feuillie**
monfray.severine@orange.fr
06 85 05 89 94
@FermedesTempliers

Charcuterie à l'ancienne

Vendredi et samedi de 9h à 19h

49 FERME DES VERGUIS

Impasse des Verguis
76440 **Haussez**
fermedesverguis@gmail.com
06 79 51 07 83
La Ferme des Verguis

Charcuterie artisanale et plats cuisinés

Vendredi de 9h à 12h30 et 14h à 19h
Samedi de 9h à 12h30 et 14h à 18h

52 FERME DU GRÉMONVAL

50 route du Grémonval
76660 **Bailleul-Neuville**
fermedugremonval@yahoo.fr
02 35 93 86 06 / 06 74 61 23 84
www.fermedugremonval.fr

Viande de vache Salers, veau de lait et agneau. Viande de gibier (sangliers et cerfs) pour les fêtes en période de venaison.

Toute l'année, tous les jours (sauf le dimanche) de 10h à 19h

54 FERME DU TEMPLE

76660 **Osmoy-Saint-Valéry**

Viande bovine (Angus) et œufs, produits laitiers, boissons, produits divers

Voir Multiproduit

56 FERME ECHANDELYS

Le Bord des Bois
76870 **Gaillefontaine**
earl.coguichard@gmail.com
06 85 65 95 19
@FermeEchandelys

Viande bovine (race bazadaise)

Sur rendez-vous

61 GAEC DES POMMIERS

76660 **Londinières**

Caissette de viande de bœuf normand et veau (5 ou 10 kg), boissons

Voir Multiproduit

67 GUOTERROIR

4 route de Neufchâtel
76440 **Mesnil-Mauger**
info@guoterroir.fr
06 75 81 74 69
guoterroir.fr

Viande de porc plein air et charcuterie au détail ou par colis

Boutique en ligne ou livraisons locales le vendredi de 8h à 18h

Marchés (Gournay-en-Bray, Neufchâtel-en-Bray)

69 JARDIN DES SAINT'K-SAËNS

76680 **Saint-Saëns**

Œufs, légumes

Voir Multiproduit

71 LA VACHE DE LOUVICAMP

76440 **Mesnil-Mauger**

Viande de bœuf ou de veau, produits laitiers, produits divers

> *Voir Multiproduit*

73 LE MESNIL AUX MOINES

76660 **Osmoy-Saint-Valéry**

Œufs, fruits, légumes, produits divers

> *Voir Multiproduit*

75 LES CHAMPS DE BRAY

76220 **Avesnes-en-Bray**

Viande de bœuf, de veau et œufs, fruits, légumes, produits divers

> *Voir Multiproduit*

85 SCEA FERME LECUYER

7 rue de l'Église
76270 **Flamets-Fretils**
06 02 35 58 38
s.lecuyer76@gmail.com

Viande charolaise par colis

Sur commande

86 SÉJOURNÉ SYLVIE

sylvie.sejourne@hotmail.fr
06 73 51 38 21

Volailles, œufs

Marchés (Neufchâtel-en-Bray et Forges-les-Eaux)

PRODUITS LAITIERS

3 AUX GLACES DU PAYS DE BRAY

48 rue des Potiers
76270 Bully
auxglacesdupaysdebray@gmail.com
02 32 97 96 26 / 06 30 68 19 98
glacealaferme.fr

Lait, glaces artisanales

Magasin de produits fermiers : produits laitiers, œufs, pâté et rillettes de bison, escargots, légumes, boissons, divers

Lundi, mercredi et vendredi de 14h à 19h
Samedi de 10h à 12h et 14h à 19h

5 CHÈVRERIE D'HAUSSEZ

3 rue du château bleu Fricourt
76440 Haussez
lachevreriedhaussez@hotmail.fr
06 35 17 72 04
https://lachevreriedhaussez.lespaniers.bio/

Fromage de chèvre au lait cru (crottin, bûche et tomme), faisselle et riz au lait

Sur rendez-vous

LE NEUFCHÂTEL, UN GRAND CŒUR MILLÉNAIRE

Né au cœur du bocage du Pays de Bray, le Neufchâtel mentionné dans des écrits dès 1035 serait le plus vieux fromage normand !

Suivant les lignes directrices du cahier des charges de l'AOP Fromage de Neufchâtel, le processus de fabrication est exigeant. En effet, notre grand cœur ne peut être produit qu'à partir de lait de vache de race normande (au minimum à 60 %), pâturant au moins 6 mois de l'année. Le résultat est un fromage à pâte molle et à la croûte fleurie, aux notes lactiques et légèrement salées.

C'est aussi le premier des fromages normands à avoir obtenu l'AOP en 1969 !

On le trouve aujourd'hui sous plusieurs formes (bonde, double-bonde, carré, briquette, cœur et gros cœur) et plus de 1500 tonnes sont commercialisées chaque année.

6 CHÈVRERIE DU CABRIÔLAIT

5 bis route de Clais
76660 Preuseville
06 80 36 87 68
colibris.link/PUiji

Fromages frais, aromatisés (ail et fines herbes, cranberries…) au lait de chèvre et yaourts de chèvre et de vache

Lundi, mercredi et samedi de 17h à 19h

7 CHÈVRERIE DU VAL DE BURES

Route des longs vallons
Le Val de Bures
76680 Bellencombre
valdebures@hotmail.fr
02 35 93 90 15
@Chevrerieduvaldebures

Fromage de chèvre

Tous les jours à 16h00
Marché paysan sur la ferme un vendredi sur deux de 16h30 à 19h00

8 CHÈVRERIE LE PETIT HAUTIER

2 route de Paris
76220 Ménerval
sceadupetithautier@gmail.com
06 43 51 33 77
colibris.link/tAJ4h

Fromage de chèvre (frais, affiné, aromatisé), yaourts, faisselles, tomme, lait

Produits d'autres fermes : divers

Mars à décembre : vendredi de 17h à 19h et samedi de 10h à 12h

Marché (Gournay-en-Bray), Les producteurs réunis (Gournay-en-Bray), Ferme des Verguis (Haussez)

11 DOMAINE DE MERVAL

76220 Brémontier-Merval

Neufchâtel, boissons, produits divers

> *Voir Multiproduit*

15 EARL DU BOIS HATREL

799 Chemin du Bois Hatrel
76270 Neuville-Ferrières
02 35 93 23 71

Neufchâtel

Sur rendez-vous

17 EARL DUJARDIN

Le Haut de Fresles
Route de Pomméreval
76270 Fresles
earldujardin76680@sfr.fr
02 35 94 60 17

Lait, crème, beurre, fromage blanc, faisselle, yaourts (nature, aromatisés, aux fruits), autres desserts (riz au lait, crèmes desserts)

Tous les soirs de 17h30 à 19h sauf dimanche et jours fériés

18 EARL HOULÉ

8 rue du Tilleul
76270 Flamets-Fretils
02 35 93 67 93

Neufchâtel, beurre et crème

Du lundi au vendredi de 9h00 à 12h00 et 14h à 16h

19 EARL JUBERT

76270 Saint-Saire

Neufchâtel, Camembert, lait cru fermier, Fromage blanc, beurre, crème, yaourt, œufs

> *Voir Multiproduit*

22 EARL MONNIER

10 route de Gaillefontaine
76270 Neufchâtel-en-Bray
philippe.monnier76@wanadoo.fr
02 35 94 40 42
EARL Monnier Neufchâtel AOP

Neufchâtel, crème et lait cru, autres produits du terroir

Produits d'autres fermes : viviers de Vatierville (Poisson), EARL Dujardin

Lundi au jeudi de 9h30 à 12h
Vendredi de 9h30 à 12h et 14h à 17h30
Samedi de 14h à 18h

Marché (Neufchâtel-en-Bray)

31 FERME DE HYAUMET

2448 chemin de Hyaumet
76220 Dampierre-en-Bray
earlmoinet@orange.fr
02 35 90 12 29 / 06 87 39 29 33
www.earl-moinet.com

Neufchâtel, fromage le Gournay, beurre, crème

Samedi de 9h30 à 12h30

34 FERME DE LA GÂTE

1 La Gâte
76270 Mesnières-en-Bray
sebastien.perrier.dj@gmail.com
estelle.perrier@gmail.com
02 35 94 64 75 / 06 21 58 40 00

Fromage de brebis

Sur rendez-vous

39 FERME DE LA VALLÉE HAUTE

7 rue de la mairie
76270 Graval
martin.jv@wanadoo.fr
02 35 94 21 69 / 06 70 05 47 99
colibris.link/TTRHU

Neufchâtel, Graval, fayelle, lait et crème

Lundi au vendredi de 9h à 13h

40 FERME DE LA VARENNE

633 Le Mesnil Bernard
76680 Saint-Saëns
02 35 34 19 83 / 06 18 75 91 31

Neufchâtel

Sur rendez-vous

42 LA FERME DE LIFFREMONT

289 rue de Lecouffe
Hameau de Liffremont
76440 Mauquenchy
fermedeliffremont@gmail.com
06 32 94 53 58
www.fermedeliffremont.com
@fermedeliffremont

Yaourts (nature, aromatisés et aux fruits), lait (cru et entier pasteurisé)

Vendredi de 16h à 19h

Ferme de Peau de Leu (Sommery), Espace Émeraude (Serqueux)

45 FERME DES 3 POMMES

76680 Bradiancourt

Lait cru, crème, beurre (doux, demi-sel, salé, aux cristaux de sel de Guérande), yaourts, faisselle, fromage blanc, œufs

> *Voir Multiproduit*

47 FERME DES NOUROUX

76440 La Ferté-Saint-Samson

Fromages et yaourt de chèvre, pâté

> *Voir Multiproduit*

53 FERME DU MONT AU BEC

2 impasse de Gaillon
76440 Haussez
du-mont-au-bec@orange.fr
06 45 28 64 73
@fermedumontaubec

Uniquement de vaches normandes : lait, crème et beurre cru (doux, demi-sel fin et Guérande), fromage blanc (campagne et battu), yaourts (nature et brassés aux fruits), tommes et autres desserts à base de lait (crème dessert, confiture de lait, riz au lait, semoule au lait)

Jeudi au samedi de 15h à 18h30 en hiver et jusqu'à 19h l'été

Marchés (Forges-les-Eaux, Gournay-en-Bray)

54 FERME DU TEMPLE

76660 Osmoy-Saint-Valéry

Lait cru en vrac, viande et œufs, boissons, produits divers

> *Voir Multiproduit*

55 FERME DU VIEUX CHÊNE

2 route de Neufchâtel
76440 Mesnil-Mauger
bailleux.stephanie@orange.fr
02 35 09 85 38

Neufchâtel

Sur rendez-vous

58 FROMAGERIE ANSELIN

17 route de l'Eaulne
76270 Sainte-Beuve-en-Rivière
fromage.anselin@nordnet.fr
02 35 94 04 31
Fromagerie Anselin

Neufchâtel

Lundi au samedi de 7h à 12h

59 FROMAGERIE GAEC BRIANCHON

427 route de Gaillefontaine
76270 Nesle-Hodeng
contact@neufchatel-brianchon.com
02 32 97 06 46
www.neufchatel-brianchon.com

Neufchâtel, tomme Blanche Nesle (fenugrec, lin, poivre, salicorne, moutarde, bruschetta), autres fromages (Fleur de lin, double fleur)

Lundi au vendredi de 8h à 19h
Week-end de 8h à 10h et 16h30 à 18h30

Distributeur automatique de la Crêperie Les Tables de la gare et marché (Neufchâtel-en-Bray)

60 GAEC DES FONTAINES - THILLARD ETIENNE

963 rue du Centre
76270 Nesle-Hodeng
gaecdesfontaines@orange.fr
06 78 27 59 33

Neufchâtel, crème

Lundi au jeudi et samedi de 9h00 à 12h30 et 14h30 à 18h30
Vendredi et dimanche de 9h à 12h

62 GAEC DU CŒUR NORMAND

621 route de la mare aux Daims
76270 Nesle-Hodeng
02 35 94 06 90

Fromage

Sur rendez-vous

63 GAEC DU SUREAU

666 route de Bosc Mesnil
76680 Neufbosc
gaecdusureau76@outlook.fr
06 80 75 51 42
@GAECduSureau

Neufchâtel, beurre, lait et crème

Produits d'autres fermes : volaille et œufs, produits laitiers, divers

Lundi au samedi de 9h à 12h et de 14h à 19h
Dimanche de 9h à 11h

Marchés (Forges-les-Eaux et Neufchâtel-en-Bray)

64 GAEC DUBOIS LEBON

1750 chemin du Mont-Jean
76270 Neuville-Ferrières
patricia.dubois17@wanadoo.fr
02 35 93 35 56 / 06 28 28 35 74

Le Petit-Bray, beurre et crème

Tous les jours de 10h à 17h
Sauf le dimanche de 10h à 12h

65 GAEC FOUQUE

8 hameau de Bellozane
76270 Massy
frederic.fouque474@orange.fr
02 35 93 13 08 / 06 75 53 27 75

Neufchâtel

Sur rendez-vous

70 LA POTERIE GODEFROY

44 rue de la poterie
76440 Saumont-la-Poterie
ferme.poterie@gmail.com
06 84 28 08 86
www.ferme-lapoterie.fr

Lait cru, beurre, crème crue, fromage (Cœur de la Poterie), yaourts, faisselles

Vendredi après-midi ou 7j/7 au distributeur automatique
Livraison pour les professionnels

Marché (Forges-les-Eaux)

71 LA VACHE DE LOUVICAMP

76440 Mesnil-Mauger

Lait, beurre, crème, yaourts et crèmes desserts, viande, produits divers

> *Voir Multiproduit*

76 LES CHÈVRES DE RIBERPRÉ

06 74 06 05 87
leschevresderiberpre@gmail.com

Fromage de chèvre (nature et aromatisés : cendré, au poivre, herbes, graines de lin), faisselle, fromage blanc

Ferme de la cavée (Sommery), Ferme du Coq à l'âne (Beaubec-la-Rosière), Neufchâtel-en-Bio

77 LES CHÈVRES DE STÉPHANIE

1687 route de Neuville
76270 Saint-Saire
stephanie-decayeux@orange.fr
06 10 41 55 29

Fromage de chèvre à différents stades d'affinage ou bien aromatisés, tomme de chèvre

Sur rendez-vous

À Neufchâtel-en-Bray : marché, Au Cœur Fromager, Les Tables de la Gare

82 NICOLAS VILLIERS

359 rue de la croix colos
76870 Beaussault
n.villiers@orange.fr
02 35 90 12 72 / 06 40 38 04 95
villiers-nicolas.wixsite.com/neufchatelbeaussault

Neufchâtel, tomme, yaourts et beurre

Jeudi au Samedi de 9h à 18h
Dimanche de 9h à 11h

Épicerie de la Halle (Gaillefontaine)

84 SARL LEVÉQUE

44 rue Grémonval
76660 Bailleul-Neuville
contact@ferme-leveque.com
levequemarie@yahoo.fr
02 35 94 92 99

Neufchâtel, yaourts au lait cru

Lundi au vendredi de 7h à 13h
Samedi de 7h à 10h30

POISSONS ET ESCARGOTS

26 ESCARGOT DU MONT FOSSÉ

646 chemin du Mont Fossé
76440 Sommery
escargot.du.mont.fosse@hotmail.fr
02 35 90 19 41 / 06 01 72 96 51
www.lescargotdumontfosse.com

Escargots gris : chairs d'escargots court bouillonnées, escargots en coquilles beurrées (ail et persil), amuse-bouches (beurre ail et persil, au roquefort et à l'estragon)

Mercredi au vendredi de 10h à 12h et de 15h à 19h
Samedi de 15h à 19h
Dimanche sur rendez-vous

80 L'ESCARGOT DU MONT RÉAL

11 rue du Mont Réal
76220 Beauvoir-en-Lyons
escargots.blot76@orange.fr
06 10 13 89 94
colibris.link/rvSqW

Escargots gris

Sur rendez-vous

L'Epicerie Gournaisienne (Gournay-en-Bray)

89 VIVIERS DE VATIERVILLE

7 route Nationale
76270 Vatierville
kot.william@gmail.com
02 35 93 11 04 / 06 42 16 95 33
www.vivierkot.com

Truites et saumons fumés à chaud ou à froid, conserves (œufs, soupe, et rillettes)

Lundi au jeudi de 8h à 12h et 14h à 17h30
Samedi de 8h à 12h

LA POMME

La Normandie constitue un terroir d'exception pour le développement des vergers de pommiers et de poiriers grâce à son climat humide et son paysage bocager.

Les variétés de pommes peuvent être « à cidre » ou « à couteau ». Le Pays de Bray comprend à lui seul plus de 400 variétés de pommes anciennes et locales : l'Amer de Bray, l'Amer de Merval, la Croix de Bouelles… Toutes ces variétés ont des saveurs extrêmement différentes : acidulée, amère, douce, aigrelette…

La récolte s'effectue de septembre à décembre. Elles pourront ensuite être croquées, ou encore transformées en jus de pomme, Cidre, Pommeau, ou Calvados !

LE JUS DE POMME

Pour faire du jus, les pommes sont broyées puis pressées. Un jus opaque est alors produit : le moût. Ce dernier peut être clarifié, soit naturellement en attendant que les résidus tombent au fond de la bouteille, soit il peut être ensuite pasteurisé puis mis en bouteille.

LE POMMEAU

Le pommeau quant à lui, est un mélange de moût de pommes à cidre et de Calvados.

L'AOC pommeau de Normandie est conçue uniquement à partir de moût de pommes à cidre issues de vergers normands, et mélangé à un Calvados respectant l'AOC Calvados. Ce dernier doit ensuite vieillir au minimum 14 mois en fût de chêne.

LE CIDRE

Pour produire le cidre, on fait fermenter le moût de fruits à cidre (pommes ou poires). Le sucre du jus se transforme en alcool et devient cidre. Il est ensuite clarifié pour enlever une partie des résidus organiques. Le cidre doit ensuite « prendre en mousse » soit par fermentation naturelle, soit par gazéification.

L'IGP « Cidre de Normandie » est connu pour son équilibre des saveurs entre amertume, acidité et sucre. L'aire géographique repose sur la Normandie historique et les petites régions qui lui sont rattachées, comme le Pays de Bray !

L'âge d'or du cidre

Le « Sydre » se développe à partir du XIIe siècle. Au XIVe siècle, en Normandie, le cidre supplante progressivement la cervoise pour devenir la boisson de référence. Les vignobles eux sont arrachés à cause de l'impôt sur le vin fixé par Louis XIII. Le succès du cidre ne faiblira qu'à compter des années 1950, où des mesures sont prises pour réguler la surproduction.

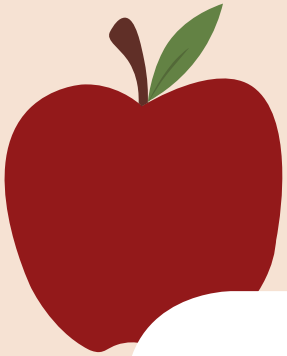

LE CALVADOS

Le Calvados est le résultat de la distillation du cidre, où l'alcool est concentré et le sucre consommé. Au contact de l'air et du bois, leur volume diminue par évaporation naturelle, et le liquide se parfume d'arômes délicats. Plus le Calvados vieillit, plus il gagne en intensité de couleur.

L'AOC Calvados garantit une haute qualité de vergers : obligatoirement enherbés, non irrigués à partir de la production du fruit, et à minima 35 % en préverger. Le cidre utilisé ne doit pas avoir été pasteurisé, gazéifié, acidifié ou édulcoré. Le Calvados doit vieillir 2 ans en fût de bois, et comprend un taux d'alcool de 40 % minimum.

Le saviez-vous ?

10 kg de pommes seront nécessaires à la production de 6 à 7 litres de cidre, pour la production d'une bouteille de Calvados.

BOISSONS ET DÉRIVÉS

10 CLOS DU MONT JOYET

100 rue de la mare aux sangsues
76680 **Critot**
clos-montjoyet@orange.fr
02 35 32 96 87 / 06 84 26 13 57
rohirrim.eu/closmontjoyet/

Cidre, poiré, jus de pommes, orenbray, vinaigre de cidre, confit de cidre

Vendredi de 15h30 à 19h30 ou sur rendez-vous

11 DOMAINE DE MERVAL

76220 **Brémontier-Merval**

Cidre, jus de pommes, pommeau de Normandie, Calvados bruts de fûts, produits laitiers, produits divers

> *Voir Multiproduit*

12 DOMAINE DUCLOS-FOUGERAY

211 route de Pommereux
76440 **Saint-Michel d'Halescourt**
contact@duclosfougeray.com
02 35 90 61 39
duclosfougeray.com

Calvados, pommeau de Normandie, cidre, poiré, jus de pommes et vinaigre de cidre

Produits d'autres fermes : miel, escargots, confitures

Vacances scolaires : tous les jours de 9h à 12h et de 14h à 18h
Hors vacances : vendredi de 14h à 18h ; samedi de 9h à 12h et de 14h à 18h

Crêperie Les Tables de la Gare (Neufchâtel-en-Bray)

23 EARL POLLET

76220 **Gancourt-Saint-Etienne**

Cidre et lentilles vertes

> *Voir Multiproduit*

27 FERME BRASSERIE NORTHMAEN

154 Le Bourg
76780 **La Chapelle-Saint-Ouen**
ferme.northmaen@gmail.com
02 35 09 21 54
www.northmaen.com

Bières artisanales et whisky

Lundi au vendredi de 9h à 12h et 14h à 18h

Auberge des Pilotis (Beauvoir-en-Lyons), Ferme de Bertravolailles (Critot)

28 FERME COOPÉRATIVE MARCOTTE

76270 **Saint-Saire**

Cidre, poiré, calvados, pommeau de Normandie, orenbray, vinaigre (de cidre, de poiré), jus de pomme, fruits, légumes et fleurs

> *Voir Multiproduit et Magasins de produits fermiers*

44 FERME DE TORCHY

76220 **Dampierre-en-Bray**

Jus de pommes (nature, pétillant fraise), légumes, fruits, produits divers

> *Voir Multiproduit*

51 FERME DU CRU DE BRUQUEDALLE

1 rue des poulaillers Bruquedalle
76780 **La Chapelle-Saint-Ouen**
crubruquedalle@hotmail.fr
02 35 90 83 59
colibris.link/NFmJ4

Calvados, pommeau de Normandie, cidre et jus de pommes (pure, aromatisé et pétillant), gelée, vinaigre de cidre, fruits au Calvados, liqueur

Vendredi de 9h à 17h
Samedi de 9h à 12h
Ou sur rendez-vous

54 FERME DU TEMPLE

76660 **Osmoy-Saint-Valery**

Bières, produits laitiers, viande et œufs, produits divers

> *Voir Multiproduit*

61 GAEC DES POMMIERS

76660 **Londinières**

Calvados, cidre fermier (bouteille ou vrac) et jus de pommes, apéritif normand, viande

> *Voir Multiproduit*

72 LE HARAS DE MARIE

1162 route de La Couronne
76440 **Beaubec-la-Rosière**
06 31 45 51 30

Cidre pressé à la main, Calvados, apéritif normand, jus de pommes, vinaigre de cidre.

Visite sur rendez-vous

79 LES VERGERS DE LA GENTILHOMMIÈRE

76660 **Osmoy-Saint-Valéry**

Calvados, apéritif normand, cidre et jus de pommes, lentilles

> *Voir Multiproduit*

87 SÈVE DE BOULEAU DU PAYS DE BRAY

76660 **Smermesnil**
damien.houssaye@orange.fr
06 88 94 57 56
La seve de bouleau du pays de bray

Sève de Bouleau

Sur rendez-vous

E.Leclerc (Neufchâtel-en-Bray)

PRODUITS DIVERS : MIEL, CONFITURES...

2 AU PARADIS DES ABEILLES

62 route de Neufchâtel
76270 **Massy**
thierry.debraize@sfr.fr
02 35 94 28 67 / 06 17 92 09 24

Miel, pain d'épices et produits de la ruche

Sur rendez-vous

Marché (Neufchâtel-en-Bray)

11 DOMAINE DE MERVAL

76220 **Brémontier-Merval**

Miel d'abeilles noires de Normandie, produits laitiers, boissons

> *Voir Multiproduit*

37 FERME DE LA RHUBARBE

2 rue du Château Bleu
76440 **Haussez**
contact@fermedelarhubarbe.com
02 35 90 68 23
fermedelarhubarbe.com

Confitures et gelées artisanales (rhubarbe, autres fruits), confitures de lait et caramels, pâtes de fruit

Sur rendez-vous ou vendredi de 14h à 18h

44 FERME DE TORCHY

76220 **Dampierre-en-Bray**

Coulis (tomate, fraise), confitures, légumes, fruits, boissons

> *Voir Multiproduit*

54 FERME DU TEMPLE

76660 **Osmoy-Saint-Valery**

Pain et miel, produits laitiers, viande et œufs, boissons

> *Voir Multiproduit*

66 GAUDRAIN BENOIT APICULTEUR RÉCOLTANT

5 chemin des communes
76440 **Grumesnil**
gaudrainbenoit@gmail.com
02 35 90 26 16 / 06 71 20 41 27

Miel

Sur rendez-vous

Office de tourisme de Forges-les-Eaux
Distributeurs automatiques à la Ferme de Torchy (Dampierre-en-Bray)

71 LA VACHE DE LOUVICAMP

76440 **Mesnil-Mauger**

Confiture de lait et caramel beurre salé, biscuits sucrés ou salés, produits laitiers, viande

> *Voir Multiproduit*

73 LE MESNIL AUX MOINES

76660 **Osmoy-Saint-Valery**

Miel et confitures de fruits et légumes de saison, fruits et légumes, œufs

> *Voir Multiproduit*

75 LES CHAMPS DE BRAY

76220 **Avesnes-en-Bray**

Miel, fruits, légumes, viande et œufs

> *Voir Multiproduit*

78 LES RUCHERS DU PAYS DE BRAY

103 route de Maintru
76660 **Osmoy-Saint-Valéry**
cgauthier76@wanadoo.fr
02 35 94 51 01

Miel et produits de la ruche

Tous les jours sur rendez-vous

U Express (Londinières), Super U (Serqueux)

81 MIEL LEVASSEUR

313 rue de l'Épinay
76680 **Saint-Saëns**
arnaudlov@hotmail.fr
06 58 29 82 06

Miel

Marché (Saint-Saëns)
EARL Monnier (Neufchâtel-en-Bray)
Aux glaces du Pays de Bray (Bully)

88 VERGER DES PROUELLES

53 route de Londinières
76660 **Osmoy-Saint-Valéry**
vergerdesprouelles@orange.fr
06 78 59 17 57
vergerdesprouelles.blogspot.com

Confitures paysannes et jus

Sur rendez-vous

La Cave Forgionne (Forges-les-Eaux), Les Racines du Goût (Beaubec-la-Rosière), Au Quai Gourmand (Saint-Saire)

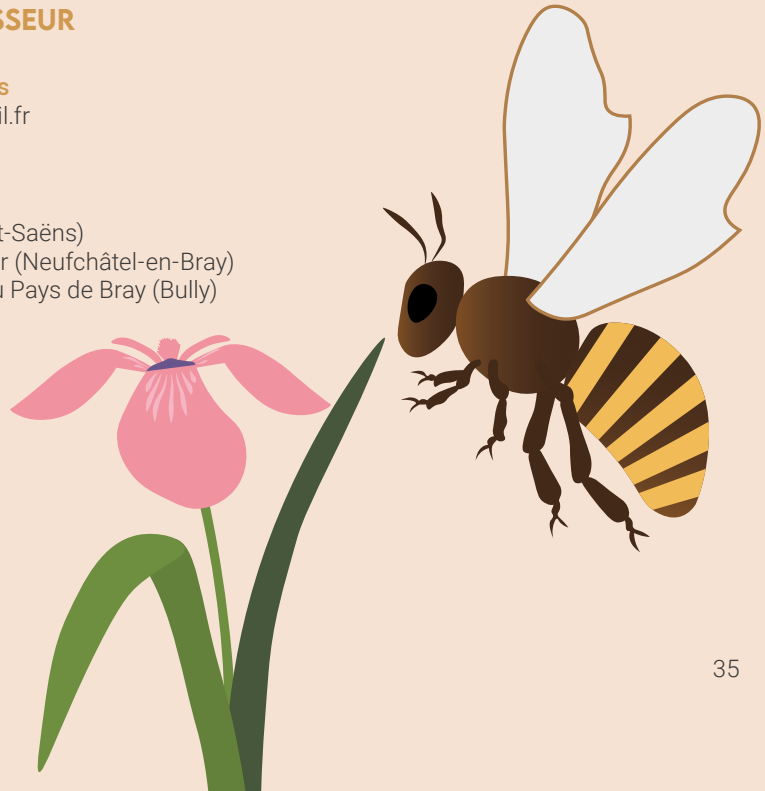

MAGASINS DE PRODUITS FERMIERS

LES PRODUCTEURS RÉUNIS

Avenue de la Gare
76220 **Ferrières-en-Bray**
contact@lesproducteursreunis.fr
06 47 87 62 11

Fruits et légumes bio, produits laitiers, viande, escargots, boissons, produits divers (confitures, miel)

Mardi, vendredi et samedi de 9h à 19h

DRIVE & COW – TABLES DE LA GARE

Rue de la Gare
76270 **Neufchâtel-en-Bray**
creperie-delagare@orange.fr
02 35 94 83 04
www.tablesdelagare.com

Viande et œufs, produits laitiers, poissons, boissons, produits divers (chips, farine, céréales et légumineuses, pâtes, compote, confitures, bonbons, biscuits, miel) et autres produits d'hygiène

Commande en ligne - Retrait du mercredi au samedi de 15h à 18h Livraison à domicile sur Neufchâtel-en-Bray le jeudi après-midi

3 AUX GLACES DU PAYS DE BRAY

76270 **Bully**

Produits laitiers, viande (pâté et rillettes de bison) et œufs, escargots, légumes, boissons, produits divers (miel, farine, pâtes) et autres produits d'hygiène

> *Voir Produits laitiers*

11 DOMAINE DE MERVAL

76220 **Brémontier-Merval**

Fruits et légumes, produits laitiers, boissons, miel d'abeilles noires de Normandie

> *Voir Multiproduit*

28 FERME COOPÉRATIVE MARCOTTE

76270 **Saint-Saire**

Fruits, légumes et plantes médicinales, viande et œufs, boissons et dérivés (jus de pomme, cidre, poiré, pommeau de Normandie, orenbray, bissap, boisson au gingembre, vinaigre), produits divers (biscuits, farines, tartinades)

> *Voir Multiproduit*

30 FERME DE LA BERTRAVOLAILLES

76680 **Critot**

Paniers de légumes, viande (bovine, ovine, porcine, terrine), produits laitiers (beurre, crème, fromage blanc, yaourt, Neufchâtel, glaces) boissons (jus, nectar, vinaigre, produits cidricoles, bières, orenbray et whisky), produits divers (farine, pain, conserves, chips, glaces, miel, desserts) et autres produits d'hygiène

> *Voir Viande et œufs*

33 FERME DE LA CAVÉE

76440 **Sommery**

Viande (rillettes, volailles), produits laitiers (lait, fromage de chèvre), boissons et dérivés (jus de pommes, cidre, bière, vinaigre), divers (miel, confitures)

> *Voir Fruits, légumes et herbes aromatiques*

44 FERME DE TORCHY

76220 **Dampierre-en-Bray**

Légumes et fruits de saison, viande (charcuterie, volailles) et œufs, produits laitiers (fromages et glaces), escargots, boissons (bière, cidre) et produits divers : miel, pain, café, biscuits, conserves, chips

> *Voir Multiproduit*

DISTRIBUTEURS EN LIBRE SERVICE

DRIVE & COW – TABLES DE LA GARE

76270 **Neufchâtel-en-Bray**

> *Voir Magasins de produits fermiers*

19 EARL JUBERT

76270 **Saint-Saire**

Produits laitiers, viande et légumes

> *Voir Multiproduit*

44 FERME DE TORCHY

76220 **Dampierre-en-Bray**

Légumes et fruits, viande (charcuterie, volaille) et œufs, produits laitiers (fromages et glaces), escargots, boissons, produits divers (miel, pain, café, biscuits, conserves, chips)

> *Voir Multiproduit*

54 FERME DU TEMPLE

76660 **Osmoy-Saint-Valéry**

Œufs et lait cru

> *Voir Multiproduit*

70 LA POTERIE GODEFROY

76440 **Saumont-la-Poterie**

Lait cru, beurre, crème crue, fromages (Cœur de la Poterie), yaourts (nature, aux fruits), faisselles

> *Voir Produits laitiers*

75 LES CHAMPS DE BRAY

76220 **Avesnes-en-Bray**

Légumes

> *Voir Fruits, légumes et herbes aromatiques*

90 XENA FLORAL

76220 **Elbeuf-en-Bray**

Fleurs et légumes de saison, œufs, confitures

> *Voir Fruits, légumes et herbes aromatiques*

CONSOMMER LOCAL

VENEZ À LA RENCONTRE DES PRODUCTEURS LOCAUX SUR LES MARCHÉS DU TERRITOIRE

Bellencombre	*mardi matin*
Forges-les-Eaux	*jeudi matin et dimanche matin*
Gaillefontaine	*samedi matin*
Gournay-en-Bray	*mardi matin et vendredi matin*
La Feuillie	*vendredi matin*
Les Grandes-Ventes	*jeudi après-midi*
Londinières	*jeudi matin*
Neufchâtel-en-Bray	*samedi matin*
Saint-Hellier	*mardi matin*
Saint-Saëns	*jeudi matin*

FÊTER LOCAL

DÉCOUVREZ LES PRODUITS LOCAUX DANS TOUS LEURS ÉTATS

MARCHÉ FERMIER, DÎNER DU TERROIR

Début **août**, venez découvrir et déguster les produits locaux au marché couvert de Gournay-en-Bray.

Tél. : 02 35 90 28 34

FÊTE DU FROMAGE

Tous les ans, le 3ème week-end de **septembre**, Neufchâtel-en-Bray célèbre son fromage avec un week-end festif rythmé par des animations de rue, des défilés de confréries et un marché fermier.

Tél. : 02 35 93 22 96

FÊTE DE LA POMME

En **novembre**, le lycée professionnel agricole de Brémontier-Merval organise une journée autour du célèbre fruit normand, la pomme.

Au programme : visite du verger conservatoire, présentation des variétés de pomme, découverte des savoir-faire.

Tél. : 02 35 89 96 67

FÊTE DU CHOU

À Saint-Saëns, le chou s'inscrit dans le patrimoine de la ville et fait l'objet de la plus grande attention. Une fête lui est ainsi consacrée le dernier dimanche de **septembre**.

Tél. : 02 35 34 51 19

FÊTE DU CIDRE

Chaque année fin **octobre**, le VVF et la commune de Forges-les-Eaux mettent en avant le cidre lors d'une journée d'animation.
Au programme : Démonstration du pressoir traditionnel, balades à cheval, marché artisanal et fermier, ateliers…

Tél. : 02 35 90 47 62

LES FRUITS ET LÉGUMES DE SAISON

HIVER

Légumes

Blette
Chou de Bruxelles
Chou
Navet
Panais
Pomme de terre
Potiron et autres courges
Topinambour

Fruits

Châtaigne
Pomme
Poire

PRINTEMPS

Légumes

Artichaut
Arroche
Asperge
Blette
Courgette
Chou-fleur
Épinard
Fenouil
Fève
Haricot
Navet
Pâtisson
Petits pois

Fruits

Cerise
Fraise
Framboise
Pomme
Poire
Rhubarbe

ÉTÉ

Légumes

Artichaut
Aubergine
Blette
Brocoli
Concombre
Courgette
Chou-fleur
Fenouil
Haricot
Maïs doux
Petits pois
Piment
Poivron
Pomme de terre
Tomate

Fruits

Abricot
Cerise
Fraise
Framboise
Figue
Groseille
Melon
Mûre
Myrtille
Pomme
Poire

AUTOMNE

Légumes

Artichaut
Blette
Cardon
Céléri branche
Chou de Bruxelles
Chou
Chou de Saint-Saëns
Chou-fleur
Épinard
Endive
Haricot
Navet
Panais
Poivron
Pomme de terre
Potiron et autres courges
Radis noir
Radis violet de Gournay
Topinambour

Fruits

Coing
Pomme
Poire

ET TOUTE L'ANNÉE...

Ail
Betterave
Carotte
Échalote
Oignon
Pomme de terre
Poireau
Radis
Salade

INDEX DES PRODUCTEURS

A

(1) À Fleur de Fruit **15**
(2) Au Paradis des Abeilles **34**
(3) Aux glaces du pays de Bray **22, 36**

B

(4) Buffalo Ranch **19**

C

(5) Chèvrerie d'Haussez **22**
(6) Chèvrerie du Cabriôlait **24**
(7) Chèvrerie du Val de Bures **24**
(8) Chèvrerie Le petit Hautier **24**
(9) Christelle Guichaux **11, 15, 19**
(10) Clos du Mont Joyet **32**

D

(11) Domaine de Merval **11, 24, 32, 34, 36**
(12) Domaine Duclos-Fougeray **32**

E

(13) EARL Decorde **19**
(14) EARL des Rocs **15**
(15) EARL du Bois Hatrel **24**
(16) EARL du Chatelet **19**
(17) EARL Dujardin **24**
(18) EARL Houlé **24**
(19) EARL Jubert **11, 15, 19, 25, 37**
(20) EARL Le Jardin des Hallais **15**
(21) EARL Léger **15**
(22) EARL Monnier **25**
(23) EARL Pollet **11, 15, 32**
(24) Élevage du Grand Parc **19**
(25) Élevage Saint-Samson **19**
(26) Escargot du Mont Fossé **29**

F

(27) Ferme Brasserie Northmaen **32**
(28) Ferme coopérative Marcotte **11, 15, 32, 36**
(29) Ferme d'Alain **16**
(30) Ferme de Bertravolailles **19, 36**
(31) Ferme de Hyaumet **25**
(32) Ferme de la Béthune **20**
(33) Ferme de la Cavée **16, 37**
(34) Ferme de la Gâte **25**
(35) Ferme de la Grande Bouverie **20**
(36) Ferme de la Presle **20**
(37) Ferme de la Rhubarbe **34**
(38) Ferme de la Turbie **16**
(39) Ferme de la Vallée Haute **25**
(40) Ferme de la Varenne **25**
(41) Ferme de l'Agneau à l'Herbe **20**
(42) Ferme de Liffremont **25**
(43) Ferme de Peau de Leu **20**
(44) Ferme de Torchy **12, 16, 33, 34, 37**
(45) Ferme des 3 Pommes **12, 20, 26**
(46) Ferme des Friers **16**
(47) Ferme des Nouroux **12, 20, 26**
(48) Ferme des Templiers **21**
(49) Ferme des Verguis **21**
(50) Ferme du Coq à l'âne **16**
(51) Ferme du Cru de Bruquedalle **33**
(52) Ferme du Grémonval **21**
(53) Ferme du Mont au Bec **26**
(54) Ferme du Temple **12, 21, 26, 33, 34, 37**
(55) Ferme du Vieux Chêne **26**
(56) Ferme Echandelys **21**
(57) Ferme Fruitière du Haut Pas **16**
(58) Fromagerie Anselin **26**
(59) Fromagerie GAEC Brianchon **26**

G

(60) GAEC des Fontaines **27**
(61) GAEC des Pommiers **12, 21, 33**
(62) GAEC du Cœur Normand **27**
(63) GAEC du Sureau **27**
(64) GAEC Dubois Lebon **27**
(65) GAEC Fouque **27**
(66) Gaudrain Benoit Apiculteur Récoltant **34**
(67) Guoterroir **21**

J

(68) Jardin de la Béthune **16**
(69) Jardin des Saint'K-Saëns **13, 17, 21**

L

(70) La Poterie Godefroy **27, 37**
(71) La Vache de Louvicamp **13, 22, 28, 34**

(72) Le Haras de Marie **33**

(73) Le Mesnil aux Moines **13, 17, 22, 34**

(74) Le Self « Champs Patates » **17**

(75) Les Champs de Bray **13, 17, 22, 35, 37**

(76) Les Chèvres de Riberpré **28**

(77) Les Chèvres de Stéphanie **28**

(78) Les Ruchers du Pays de Bray **35**

(79) Les Vergers de la Gentilhommière **13, 17, 33**

(80) L'Escargot du Mont Réal **29**

M

(81) Miel Levasseur **35**

N

(82) Nicolas Villiers **28**

S

(83) SARL Bricheux **17**

(84) SARL Levéque **28**

(85) SCEA Ferme Lecuyer **22**

(86) Séjourné Sylvie **22**

(87) Sève de bouleau du Pays de Bray **33**

V

(88) Verger des Prouelles **35**

(89) Viviers de Vatierville **29**

(90) Xena Floral **17, 37**

VOUS PROPOSEZ EN VENTE DIRECTE LES PRODUITS DE VOTRE EXPLOITATION ? VOUS SOUHAITEZ APPARAÎTRE DANS LA LISTE DES PRODUCTEURS LOCAUX ?

CONTACTEZ LE PETR DU PAYS DE BRAY

CONTACT@PAYSDEBRAY.ORG

02.32.97.56.14

PAYS DE BRAY

Pôle d'équilibre territorial et rural du Pays de Bray

Maison des services

Impasse de la Boutonnière

76270 Neufchâtel-en-Bray

02.32.97.56.14

contact@paysdebray.org

www.paysdebray.org

FRANCE RELANCE

PROGRAMME NATIONAL POUR L'ALIMENTATION TERRITOIRES EN ACTION

PROJET ALIMENTAIRE TERRITORIAL

Conception : PETR du Pays de Bray / Impression : Imprimerie du Pays de Bray - Décembre 2021 - Ne pas jeter sur la voie publique